

# Victoria

Cestovní kancelář

DO 15. 12.  
SLEVA AŽ  
**35 %**

KEMPY & RESORTY

2025



Jsme s Vámi již

**32**/LET  
1993–2025



# ÚVOD

Vážení klienti,  
dovolte, abychom Vás nejprve pozdravili a popřáli především zdraví, štěstí a osobní pohodu. Je nám ctí představit Vám náš nový katalog, kterým společně s Vámi vstupujeme již do 32. sezóny.  
Stejně jako Vy zůstáváte v hojném počtu věrní naši kanceláři, tak i my se snažíme zůstat věrní zásadám, se kterými jsme před 31 lety začínali a v něž stále věříme – serióznost, pracovitost a odpovědnost. A to vůči Vám, našim zákazníkům, pracovním partnerům a všem zaměstnancům, kteří se na různých úrovních podílejí na přípravě a kvalitním průběhu Vaší dovolené.  
Vážíme si skutečnosti, že jsme za 31 let činnosti získali pozici stabilní, trvale rostoucí společnosti, vycházející především z vlastní produkce, ubytovacích zařízení a přepravních prostředků.  
Vážíme si přiznání, kterou nám po celou tu dobu projevujete a věříme, že Vás naše nabídka opět osloví a již nyní se těšíme na setkání s Vámi.  
S úctou,

Cestovní kancelář Victoria



 **+420 545 213 101**  
pondělí–neděle 9–21 hod.

 **/CK.Victoria**

## MOBILNÍ DOMY CK VICTORIA



Katalogy jsou k dispozici v našich pobočkách nebo vám je rádi zdarma zašleme poštou.

Akce, novinky a slevy .....	3
Naše atraktivní slevy .....	4–5
Důležité informace .....	6–7
Typologie ubytovacích kapacit .....	8–22
Alergik program, pojištění .....	23
Autobusová doprava .....	24–25
Vlastní doprava, pobyty na libovolný počet nocí .....	26
<b>CHORVATSKO .....</b>	<b>27–28</b>
<b>ISTRIE .....</b>	<b>29</b>
Lanterna u Poreče, Lanterna Premium Camping Resort .....	30–31
Funtana, Istra Premium Camping Resort .....	32–33
Lanterna u Poreče, Solaris Naturist Camping Resort .....	34
Vrsar, Orsera Camping Resort .....	35
Fažana, Centro Vacanze Bi Village .....	36–37
<b>OSTROV LOŠINJ .....</b>	<b>38</b>
Ostrov Lošinj, Mali Lošinj, Camping Village & Resort Poljana .....	39
<b>OSTROV KRK .....</b>	<b>40</b>
Baška, Baška Beach Camping Resort .....	41
Baška, Buncluluka Naturist Camping Resort .....	42

<b>OSTROV RAB .....</b>	<b>43</b>
Rab, Padova Premium Camping Resort .....	44–45
Lopar, San Marino Camping Resort .....	46–47
<b>SEVERNÍ DALMÁCIE .....</b>	<b>48</b>
Ostrov Murter, Camping Jezera Lovišča .....	49
Biograd na Moru, Camping Park Soline .....	50–51
Vodice, Camping Imperial .....	52
<b>MAKARSKÁ RIVIÉRA .....</b>	<b>53</b>
Živogošće, Camping Dole .....	54–55
<b>ITÁLIE A RAKOUSKO .....</b>	<b>56–57</b>
<b>LAGO DI GARDA .....</b>	<b>58</b>
Lago di Garda, Peschiera, Camping Bella Italia .....	59
<b>SEVERNÍ ITÁLIE .....</b>	<b>60</b>
Veneto, Caorle, Centro Vacanze San Francesco .....	61
Veneto, Cavallino-Treporti, Union Lido .....	62–63
Veneto, Cavallino, Camping Village Cavallino .....	64–65
Veneto, Cavallino, Camping Village Mediterraneo .....	66
Emilia Romagna, Lido degli Estensi, Mare e Pineta Camping .....	67

<b>PALMOVÁ RIVIÉRA .....</b>	<b>68</b>
Martinsicuro, Riva Nuova Camping Village .....	69
Tortoreto Lido, Villaggio Salinello .....	70
Giulianova Lido, Village Residence JuliaMare .....	71
<b>GARGÁNO .....</b>	<b>72</b>
Gargáno, Lido del Sole, Stella del Sud Camping Villaggio .....	73
<b>OSTROV ELBA .....</b>	<b>74</b>
Lacona, Casa dei Prati Camping Village .....	75
Marina di Campo, Camping Ville degli Ulivi .....	76–77
<b>SARDINIE .....</b>	<b>78</b>
Aglientu, Camping Village Baia Blu La Tortuga .....	79
<b>RAKOUSKO .....</b>	<b>80</b>
Peterdorf, Camping Bella Austria .....	81
ERV Evropská pojišťovna a.s. .....	82
Všeobecné smluvní podmínky CK Victoria .....	83

<b>VW Crafter</b> 19 míst	<b>Setra S 515 HD</b> 49 míst	<b>Bova Magiq</b> 49 míst	<b>VDL Bova Futura 2</b> 53 míst	<b>Setra 431 DT</b> 83 míst	<b>Setra 431 DT</b> 78 míst	<b>Setra 431 DT</b> 78 míst	<b>Setra 431 DT</b> 81 míst	<b>Setra 431 DT</b> 81 míst
------------------------------	----------------------------------	------------------------------	-------------------------------------	--------------------------------	--------------------------------	--------------------------------	--------------------------------	--------------------------------



Pro Vaše zájezdy v ČR i po celé Evropě nabízíme naše moderní autobusy (ski-box, klima, WC, bar, navigace, možnost tažení vleku), plnící všechny bezpečnostní i ekologické normy Euro. Nabízíme možnost využití našich nákladních, skříňových vleků pro přepravu zavazadel, lyží a jízdních kol. Posádky tvoří zkušení řidiči, připravení plně vyhovět Vaším požadavkům.



# MILUJEME LÉTO

Jsme s Vámi již

32 / LET  
1993–2025

- ✓ Atraktivní slevy až 35 % za včasný nákup
- ✓ Děti a senioři zcela ZDARMA
- ✓ Sedadlo navíc – víc pohodlí při Vaší cestě
- ✓ Zajištění proti úpadku na rok 2025

## SUPER FIRST MINUTE

Slevy až **35 %** za včasný nákup do 15. 12. 2024

Slevy až **30 %** za včasný nákup do 15. 2. 2025  
při uzavření smlouvy a úhradě 100 % celkové ceny zájezdu

## FIRST MINUTE

Slevy až **20 %** za včasný nákup do 15. 2. 2025

Slevy až **10 %** za včasný nákup do 31. 3. 2025  
při uzavření smlouvy a úhradě zálohy 40 % celkové ceny zájezdu

## DĚTI ZDARMA

Děti do 12 let na zájezdech s označením  **Do 12 let ZDARMA** mají pobyt ve všech termínech **ZDARMA** (více na str. 5)

## SENIOŘI ZDARMA

Senioři 60+ na zájezdech s označením  **Senior 60+ ZDARMA** mají pobyt ve vybraných termínech **ZDARMA** (více na str. 5)

## KOMFORTNÍ AUTOBUSOVÁ DOPRAVA

Pohodlné parkování na oplocené ploše přímo v odjezdovém terminálu CK v Brně

## CESTOVNÍ POJIŠTĚNÍ

Možnost uzavření cestovního pojištění Optimal léto C+ (více na str. 82)

## SEDADLO NAVÍC

Pro zajištění Vašeho většího pohodlí v průběhu Vaší cesty Vám nabízíme možnost příkopení sedadla navíc za zvýhodněných finančních podmínek (více na str. 24)

## ZAJIŠTĚNÍ PROTI ÚPADKU

V souladu s příslušnými ustanoveními zákona 89/2012 Sb., občanský zákoník a zákona č. 159/1999 Sb. o některých podmínkách podnikání v oblasti cestovního ruchu má CK Victoria – Ing. Ladislav Jarý uzavřenou pojistnou smlouvu pro případ úpadku 1180000590 s ERV Evropskou pojišťovnou a. s. Pojištění zaručuje plnou ochranu Vašich finančních prostředků.



# NAŠE ATRAKTIVNÍ SLEVY



## SLEVA ZA VĚRNOST

Naším stálým zákazníkům nabízíme výhodu v podobě zákaznické karty. Za každý zájezd se mohou připočítávat body a získávat větší výhody a vyšší slevy. U většiny zájezdů, pokud není uvedeno jinak, lze uplatnit slevu podle počtu nasbíraných bodů. Body lze načítat a slevu lze uplatnit u osoby starší 12 let, která se zúčastní zájezdu s CK Victoria.

Při každém novém nákupu zájezdu je nutné o slevu zažádat.

## AŽ 35% SLEVA ZA VČASNÝ NÁKUP

Pro zákazníky, kteří nečekají s rezervací svého zájezdu na poslední chvíli, jsme připravili odměnu v podobě mimořádně výhodného nákupu z tohoto katalogu s výraznou slevou. Naši stálí zákazníci dobře vědí, že nejdávanější pobyty bývají vyprodány během několika týdnů, někdy i dnů.

Včasným nákupem využijete nejen výhodných slev, ale také možnosti vybrat si bez omezení místo a termín své dovolené. Proto neváhejte a rezervujte včas se slevou. Jaká bude výše této slevy záleží pouze na Vás.

až **35%** **SUPER FIRST MINUTE** AKCE PLATÍ do **15. 12. 2024**  
z tabulkové ceny ubytování při uzavření smlouvy a uhrazení 100 % ceny zájezdu.

až **30%** do **31. 3. 2025**

až **20%** **FIRST MINUTE** AKCE PLATÍ do **15. 2. 2025**  
z tabulkové ceny ubytování při uzavření smlouvy a uhrazení zálohy ve výši 40 %

až **10%** do **31. 3. 2025**

Výška časové slevy a doba její platnosti je vždy uváděna u cenové tabulky, v opačném případě není u daného zájezdu přiznávána. Časovou slevu není možné nárokovat u pobytů na libovolný počet nocí.

## Již od 16 osob SKUPINOVÁ SLEVA A VOLNÉ POUKAZY

Dovolená strávená společně se svými přáteli může být nejenom příjemná, ale zároveň cenově velmi zajímavá. Vynaložte úsilí a vytvořte skupinu minimálně 16 osob a získáte nejenom slevu pro každého účastníka ze skupiny, ale navíc svou dovolenou můžete mít úplně zdarma. Podaří-li se Vám vytvořit skupinu početnější, je možné na určitých typech zájezdů získat až 4 volné poukazy!

Co nabízíme:

- **VOLNÉ POUKAZY**, jejichž počet se řídí tabulkou dole

- **SKUPINOVOU SLEVOU**, která je poskytována každému účastníkovi skupinového zájezdu v jednotné výši 200 Kč/os. Jednotliví účastníci skupinového zájezdu mají ceny stanoveny z platných katalogových ceníků při zachování možnosti (a po splnění příslušných kritérií) čerpat veškeré slevy CK (za včasný nákup, za věrnost, dětské, seniorské a ZTP).

Co vyžadujeme:

- **Stejně místo pobytu, termín, typ ubytování** pro všechny účastníky skupinového zájezdu

- **Schopného organizátora** - objednavatele skupinového zájezdu, který zastupuje celou skupinu při všech jednáních s CK, předává své skupině veškeré potřebné informace týkající se objednaného zájezdu a provádí úhradu veškerých plateb za jednotlivé účastníky skupinového zájezdu (max. ve dvou splátkách - záloha a doplatek).

Počet platících účastníků skupinového zájezdu	Počet volných poukazů
	mobilní dům, chatka, karavan a stan
15-19	1
20-29	2
30-39	3
40 a více	4

## 2v1 ceně UBYTOVÁNÍ + DOPRAVA V CENĚ

- U vybraných termínů zájezdů označených tímto symbolem je cena ubytování uvedena včetně ceny dopravy z hlavního odjezdového místa Brno. Z ostatních odjezdových míst je účtován příplatek za svoz, který je rozdílem ceny dopravy z konkrétního odjezdového místa a ceny dopravy z Brna.

- Cena platí za jednu osobu při obsazení ubytovací jednotky alespoň dvěma platícími osobami.

- Jedno dítě do 12 let má ubytování zdarma, hradí pouze paušální cenu dopravy - 2.490 Kč (Istrie), 3.290 Kč (Lošinj), 2.790 Kč (Krk, Rab, Biograd, Murter, Vodice), 2.890 Kč (Makarská riviéra), 2.490 Kč (Veneto), 2.790 Kč (Emilia Romagna), 2.990 Kč (Palmová riviéra), 3.090 Kč (Gargáno), 3.590 Kč (Elba), 6.990 Kč (Sardinie) + event. příplatek za svoz.

- V případě obsazení jednotky pouze jednou osobou se akční cena platí 2x (sedadlo v autobuse je jen jedno).

- Při dvou a více spojených termínech v akci 2v1 nelze nevyužívanou dopravu finančně kompenzovat.

- Při dvou a více spojených termínech, z nichž pouze některý je v akci 2v1, nelze nevyužitou dopravu finančně kompenzovat a doprava v termínu navazujícím nebo předcházejícím je účtována ve výši 50 % katalogové ceny.

- **Akci 2v1 lze kombinovat pouze se slevou za včasný nákup, není-li uvedeno jinak.**

- **Akce 2v1 je v cenových tabulkách vyznačena logem akce a ceny v tabulce musí být zobrazeny červeně!**

## 2v1 & DVOJICE UBYTOVÁNÍ + DOPRAVA V CENĚ + ZVÝHODNĚNÁ CENA PRO DVOJICE

- Akce shodná s akcí 2v1 ceně, navíc zvýhodněná cena ubytování pro dvojice.

- **Akce 2v1 je v cenových tabulkách vyznačena logem akce a ceny v tabulce musí být zobrazeny modře!**

## ♥ DVOJICE ZVÝHODNĚNÁ CENA PRO DVOJICE

Ve vybraných termínech je cena pobytu **nezávislá na počtu platících osob!** Trojice nebo dvojice může cestovat za nejvýhodnější cenu bez toho, aby využívala svou ubytovací jednotku společně s jinými klienty. CK tak cestujícím trojicím a dvojicím poskytne **vždy samostatné ubytování**. Minimální počet platících osob jsou dvě. Nárok na ostatní slevy CK zůstává zachován!

## 2v1 & 10, 11 = 7 UBYTOVÁNÍ + DOPRAVA V CENĚ + PRODLOUŽENÝ POBYT ZA MĚŇ

- Akce shodná s akcí 2v1 ceně, navíc zvýhodněná cena na prodloužený pobyt.

- **Akce 2v1 je v cenových tabulkách vyznačena logem akce a ceny v tabulce musí být zobrazeny červeně nebo modře!**

## 10, 11 = 7 PRODLOUŽENÝ POBYT ZA MĚŇ

Využijete-li naší nabídky a zvolíte některý ze zájezdů označených těmito symboly, budete si užívat až čtyři dny dovolené úplně zdarma! Sledujte proto pozorně cenové tabulky a dopřejte si více na náš účet. Ceny v příslušných tabulkách jsou již uvedeny s touto slevou.

**U pobytu na 10 nebo 11 nocí platíte 7 nocí!**





# NAŠE ATRAKTIVNÍ SLEVY



Do 12 let  
**ZDARMA**

## DÍTĚ ZDARMA

Slevu dítě zdarma lze akceptovat u většiny pobytových zájezdů a navíc ve všech termínech (pokud není uvedeno jinak)!

• **MOBILNÍ DOMY, CHATKY, KARAVANY a STANY**

Na označených zájezdech může jedno dítě 0–11 let včetně cestovat pouze za náklady spojené s jeho dopravou. Ubytování v mobilním domě, chatce, karavanu nebo stanu je mu poskytováno zcela **ZDARMA**. V jedné ubytovací jednotce musí být minimálně dvě platící osoby a zároveň zde může být pouze jedna osoba zcela zdarma. **Počet osob v ubytovací jednotce nesmí být vyšší než počet lůžek!** Při využití dopravy CK však musí mít dítě zakoupeno samostatné sedadlo.

Při stanovení ceny pro ostatní spolucestující se dítě zdarma nepočítá mezi platící osoby.

**Pro stanovení dětské slevy je rozhodující věk dítěte v den ukončení pobytu.**

## 20% DĚTSKÁ SLEVA

Dětská sleva až do výše 20 % z tabulkové ceny ubytování je určena pro děti ve věku 0–11 let včetně, které nevyužívají slevy dítě zdarma. Děti cestující v této kategorii mají nárok na čerpání veškerých služeb obsažených v ceně zájezdu. Tuto dětskou slevu je možno uplatnit na všechny zájezdy z tohoto katalogu (pokud není uvedeno jinak). Dětskou slevu je možno získat společně se slevou za včasný nákup, přičemž se z ceny zájezdu odečítá nejprve sleva časová a potom dětská. Je vždy uváděna u cenové tabulky, v opačném případě není u daného zájezdu přiznávána.

**Pro stanovení dětské slevy je rozhodující věk dítěte v den ukončení pobytu.**



Senior 60+  
**ZDARMA**

## SENIOR 60+ ZDARMA

CK Victoria poskytuje v Česku unikátní nabídku pro seniory nad 60 let.

Na zájezdech označených tímto symbolem může jeden senior, který v den zahájení pobytu dosáhne věku minimálně 60 let ve vybraných termínech cestovat pouze za náklady spojené s jeho dopravou, event. pobytovou taxou. Ubytování v mobilním domě, chatce, karavanu nebo stanu je mu poskytováno zcela **ZDARMA**. Při stanovení ceny pro ostatní spolucestující se senior zdarma nepočítá mezi platící osoby. V jedné ubytovací jednotce musí být minimálně dvě platící osoby a zároveň zde může být pouze jedna osoba zcela zdarma.

**Počet osob v ubytovací jednotce nesmí být vyšší než počet lůžek!**

**Pro stanovení seniorské slevy je rozhodující věk seniora v den zahájení pobytu.**

Slevu seniorskou lze uplatnit pouze při zakoupení autobusové dopravy k danému zájezdu (všechny osoby v ubytovací jednotce musí cestovat autobusem). Výjimkou jsou pobyty na Lago di Garda (str. 59) a Štýrsku (str. 81), kde ji lze využít i s vlastní dopravou! Platí též u leteckých zájezdů Sardinii (str. 79) ve vybraných termínech.



Senior 60+  
**-20 %**

## SENIOR 60+

Seniorská sleva je určena pro ty, kteří v den zahájení pobytu dosáhnou věku minimálně 60 let. Sleva je opravdu nebyvale výhodná – činí neuvěřitelných 20 %!

Může být poskytnuta zpravidla na zájezdech mimosezónních, tzn. na těch, které se konají mimo termíny 27. 6. – 31. 8. 2025 (ev. mimo termíny, vymezené v cenových tabulkách zesílenými čarami) nebo pokud není uvedeno jinak. Seniorskou slevu je možno získat společně se slevou za včasný nákup, přičemž se z ceny zájezdu nejdříve odečítá sleva časová a pak sleva seniorská. Seniorskou slevu je možno uplatnit u většiny pobytových zájezdů tohoto katalogu. Je vždy uváděna u cenové tabulky, v opačném případě není u daného zájezdu přiznávána.

Slevu seniorskou lze uplatnit pouze při zakoupení autobusové dopravy k danému zájezdu (všechny osoby v ubytovací jednotce musí cestovat autobusem). Výjimkou jsou pobyty na Lago di Garda (str. 59) a Štýrsku (str. 81), kde ji lze využít i s vlastní dopravou! Platí též u leteckých zájezdů Sardinii (str. 79) ve vybraných mimosezónních termínech.



## SLEVA PRO OSOBY ZTP

Tuto slevu ve výši 5 % z katalogové ceny ubytování obdržíte po předložení průkazu ZTP. Při získání slevy ZTP není již možno získat slevu dětskou ani seniorskou. Při souběžném splnění podmínek pro získání více druhů slev je uplatněna vyšší z nich. Sleva ZTP je vždy uváděna u cenové tabulky, v opačném případě není u daného zájezdu přiznávána.





## DŮLEŽITÉ INFORMACE

### POSTUP PŘI OBJEDNÁNÍ ZÁJEZDU

- Rezervace:** osobně, elektronicky, telefonicky.
  - Platba zálohy:** v případě využití slevy **Super First Minute** úhrada 100 % ceny zájezdu (při osobní objednavce ihned, v případě elektronické objednávky do druhého dne).
  - V případě využití slevy **First Minute** úhrada 40 % z celkové ceny zájezdu (při osobní objednavce ihned, v případě elektronické objednávky do druhého dne).
  - Způsob placení:** hotově, platební kartou, benefity společností Sodexo, Cheque Déjeuner, Edenred a Pluxee (až 100 % ceny zájezdu), bankovním převodem, přes platební bránu, prostřednictvím QR kódu nebo fakturu.
  - Doplatek ceny:** 63 dnů před odjezdem.
  - Pokyny na cestu:** zasíláme pět pracovních dní před odjezdem, zpravidla elektronicky.
  - Voucher:** je součástí pokynů na cestu.
- V případě zájezdů Last Minute jsou lhůty rezervace a platebních podmínek zkráceny, pokyny na cestu jsou vydávány ihned po ověření zaplacení zájezdu.
- Cestovní pojištění ERV Evropské pojišťovny, a.s. je možné objednat nejpozději při posledním doplatku ceny zájezdu.

### STANOVENÍ CENY

Cena za pobyt je vždy závislá na počtu platících osob ubytovaných v jednom mobilním domě, chatce, karavanu nebo stanu.

- V mobilním domě, chatce a karavanu** nelze objednat pouze ½ ubytovací jednotky (při ubytování v mobilním domě je to možné pouze v případě alergik programu a některých cyklo a poznávacích zájezdů).

• Při pobytu **ve stanu** jsou dvě možnosti:

**A) objednat si celý stan sami pro sebe**, přičemž každý zaplatí cenu stanovenou v příslušné cenové tabulce, dle skutečného počtu platících osob ubytovaných ve stanu. V tomto případě je jistota, že stan nebude sdílen s jinou osobou.

**B) ½ stanu znamená**, že je 1 ložnice se společnou kuchyňkou. CK má právo do druhé ložnice stanu umístit klienta nebo klienty s podobným požadavkem. Tato varianta je levnější, CK si dovoluje upozornit i na určité riziko, které s sebou toto řešení přináší. CK nemůže v žádném případě ovlivnit povahové nebo jiné vlastnosti spolubydlících, což může být zdrojem případných problémů a nedorozumění.

Stanovení ceny při objednání ½ stanu:

- 1 osoba v ½ stanu, platí cenu ze sloupce pro 3 osoby
- 2 osoby v ½ stanu, platí cenu ze sloupce pro 4 osoby
- 3 osoby v ½ stanu, platí cenu ze sloupce pro 5 osob

Jedné rodině nelze prodat samostatně dvě poloviny stanu. Nelze garantovat společné ubytování s druhou osobou, pokud si každá zakoupí ½ stanu.

### DÉLKA A ROZSAH ZÁJEZDU

Délka a rozsah zájezdu je vyřádfena počtem dní a nocí. Do celkového počtu dní autobusových zájezdů jsou zahrnuty i dny určené pro cestu do místa pobytu a zpět, a to i v případech, kdy je doprava organizována v nočních, příp. ranních hodinách. U pobytů s vlastní dopravou je délka pobytu vyřádfena počtem nocí strávených v místě pobytu.

- Zájezdy uvedené v tabulkách je možno zakoupit s autobusovou nebo vlastní dopravou (pokud není uvedeno jinak).

- První datum v tabulce je den odjezdu autobusu z ČR.
- Poslední datum v tabulce je den návratu autobusu do ČR.
- Účastníci zahajují pobyt následující den po dni uvedeném v tabulce:
  - ubytování probíhá po 12. hod., pokud není závěrečný úklid součástí ceny zájezdu (všechny stany a karavany – Elba).
  - ubytování probíhá po 16. hod., pokud je závěrečný úklid součástí ceny zájezdu (všechny mobilní domy, chatky a karavany – Krk).
  - Účastníci ukončí pobyt den před dnem uvedeným v tabulce do 9 hod.
  - Účastníci s vlastní dopravou zahajují pobyt následující den po dni uvedeném v tabulce po 12. resp. po 16. hod. (viz výše) a ukončí pobyt den před dnem uvedeným v tabulce do 9 hod.
- Zájezdy  **✈**AKE lze zakoupit pouze s vlastní dopravou na libovolný počet nocí. Více na str. 26.
- U leteckých zájezdů (Sardinie) se termín uvedený v tabulce shoduje s dnem odletu a přiletu, zároveň jsou tyto dny zahájením a ukončením pobytu.

### HODNOCENÍ KEMPŮ CK (RATING)

Pro lepší orientaci v nabídce jsme kempové lokality označili ☆☆ až ☆☆☆☆☆. Toto označení je subjektivní názor cestovní kanceláře, v naprosté většině odpovídá oficiální kategorizaci dané země. Při udělování „ratingu“ jsme hodnotili: upravenost a technickou úroveň kempů, úroveň a údržbu sociálních zařízení, stupeň vybavenosti (bazén, sportoviště, restaurace, obchod ap.), nabízené služby a animační programy, polohu kempu, dostupnost kulturního a společenského vyžití v okolí. Věříme, že hodnocení bude vodítkem při výběru místa Vaší dovolené.

### UBYTOVÁNÍ V KEMPECH

Všechny kempy, kde CK zajišťuje ubytování, odpovídají mezinárodnímu standardu. V každém kempu jsou místní recepcie, restaurace, obchody s potravinami a dostatečné množství umyváren s WC a sprchami s tekoucí teplotu a studenou pitnou vodou. V plné sezóně jsou střediska hodně zaplněná, čemuž odpovídá i ruch v kempech a na plážích. V některých kempech mohou ve špičkách, kdy se většina rekreatntů chodí sprchovat, vznikat problémy s teplotou vodou.

Většina našich mobilních domů, chatek, karavanů a stanů je umístěna ve stínu nebo polostínu lesního porostu (není-li v popisu uvedeno jinak). Jejich přídělování se provádí v kanceláři CK s přihlednutím k termínu objednání zájezdu. **Požadavek na přesné umístění mobilního domu, chatky, karavanu a stanu lze objednat za příplatek 500 Kč/termín (viz jednotlivá místa). Delegát, který provádí ubytování, nemůže již v místě pobytu tyto skutečnosti ovlivnit. CK si vyhrazuje právo na dodatečné zrušení této služby pro případ, že z provozního hlediska nelze konkrétní ubytovací jednotku zajistit. Zrušení této nadstandardní služby nezakládá právo na bezplatné storno či jinou kompenzaci.**

Každý kemp má svůj řád, který jsou klienti povinni dodržovat, stejně jako vnitřní řád CK Victoria, určený pro pobyt v mobilních domech, chatkách, karavanech a stanech. Nerespektování a opakované hrubé porušování řádu kempu (rušení nočního klidu, nerespektování odpolední „siesty“ apod.) může být důvodem k vyhoštění z ubytovacího zařízení bez náhrady.

**Ve výbavě mobilních domů, chatek, karavanů a stanů není z hygienických důvodů povlečení. Prostěradlo, povlečení na deku a malý polštář je nutné mít vlastní. Použijete-li vlastní spacák, je nutné si zároveň vzít prostěradlo a povlečení na polštář. Upozorňujeme, že v chatkách, karavanech a stanech se nesmí používat jakékoli vlastní elektrospotřebiče s vysokým příkonem (fény, varné konvice, topení aj).** V chatkách s klimatizací nelze použít současně klimatizaci a elektrický vařič. **CK neručí za změny dopravního ruchu v okolí ubytovacích zařízení, či jiné zdroje nezaviněného hluku (stavební ruch apod.). Každé středisko, ve kterém CK zajišťuje ubytování, rozlišuje hlavní a vedlejší sezónu (viz cenové tabulky). Upozorňujeme na skutečnost, že v období vedlejší sezóny nemusí být všechny služby v provozu nebo pouze v omezeném rozsahu (bazény, obchody, restaurace, půjčovny, nabídka výletů, animací apod.).** CK nenese zodpovědnost za případná nedorozumění s ostatními klienty, stejně tak jako za případný hluk v ubytovacích jednotkách a jejich okolí.

### OPRÁVNĚNÍ K UŽÍVÁNÍ ZAŘÍZENÍ CK

**Mobilní dům, chatku, karavan nebo stan a prostory vyhrazené pro klienty CK Victoria směji užívat jen osoby jmenovitě uvedené ve smlouvě o zájezdu/objednavce služeb.** Užívání ubytovací jednotky jinou osobou je považováno za hrubé porušení Všeobecných smluvních podmínek a může být důvodem k okamžitému zrušení smlouvy o zájezdu/objednávky služeb ze strany CK bez náhrady. Dohlášení osob na místě pobytu je možno provést pouze ihned po příjezdu, dříve než dojde k ubytování. Změnu lze provést pouze se souhlasem CK – prostřednictvím svého delegáta, který je oprávněn údaje doplnit a provést doúčtování dle platného ceníku, přičemž cena za pobyt pro osoby již uvedené ve smlouvě o zájezdu/objednavce služeb se nemění! Za dodatečné dohlášení osob účtuje CK manipulační poplatek ve výši 1.000 Kč/os.

### KAUCE

**Klienti cestující do chatek, karavanů a stanů jsou povinni před nástupem na ubytování složit kauci ve výši 1.000 Kč (40 €)/ubytovací jednotka.**

**Klienti cestující do mobilních domů jsou povinni před nástupem na ubytování složit kauci ve výši 2.000–4.000 Kč (80–160 €)/ubytovací jednotka.** Kauci přebírá delegát CK a převzetí potvrdí svým podpisem na voucher klienta (do pokynů na cestu). Při odjezdu, po převzetí uklizené a nepoškozené ubytovací jednotky vrátí delegát odpovídající částku. Nepřevzeme-li si klient při odjezdu tuto kauci, zaniká mu právo na pozdější vyrovnání! Místní odlišnosti možné – viz jednotlivá střediska.

### ÚKLID ZAŘÍZENÍ CK

**U pobytů v karavanech (na Elbě) a všech stanech** není úklid zahrnut v ceně pobytu. **Průběžný i závěrečný úklid provádějí klienti sami** dle pokynů delegáta, který po ukončení pobytu provádí jeho kontrolu. Neprovedený nebo nedostatečný úklid může být důvodem k nepřevzetí ubytovací jednotky. K zajištění dodatečného úklidu může být použita i kauce, složená klientem. **V den ukončení pobytu je nutné předat ubytovací zařízení vždy čisté a uklizené.**

**U pobytů v mobilních domech, chatkách a karavanech (na Krku) je závěrečný úklid povinným příplatkem,** viz jednotlivé cenové tabulky. **Jedná se o úklid základní,** který nezahrnuje úklid kuchyně, vynesení odpadků, odmrazení a vytření lednice. Tyto úkony klienti provádějí sami dle pokynů delegáta. V případě jejich neprovedení je delegát CK oprávněn doúčtovat částku odpovídající zajištění kompletního úklidu. Stejnou částku je oprávněn účtovat i při nadměrném znečištění ubytovací jednotky. K úhradě účtované částky může být použita kauce. **Delegát, resp. zástupce ubytovatele provádí inventární kontrolu.**

### LOŽNÍ PRÁDLO A RUČNÍKY

Klientům nabízíme možnost objednání ložního prádla v ceně 390 Kč/os. Ložní prádlo (povlečení na polštář, deku a prostěradlo) může být bavlněné nebo z netkané textilie. Materiál ložního prádla je v kompetenci CK.

U mobilních domů Premium Exclusive Grand, Premium Exclusive Chalet, Premium Exclusive Optimal, Lux Superior, M-Line Family a M-Line jsou povlečení a ručníky povinným příplatkem 490 Kč/os. a jsou bavlněné.

- Při pobytech v mobilních domech a chatkách se využívá zpravidla bavlněné povlečení, které je zapůjčeno a po skončení pobytu klient povlečení vrací delegátovi CK (vyjma Lago di Garda, Sardinie a Štýrska, kde je povlečení z netkané textilie).
- Při pobytech v karavanech a stanech se používá výhradně povlečení z netkané textilie, které zůstává klientovi.

- Ve všech případech klient povléká sám.
- Ručníky (set ručník + osuška) v ceně 100 Kč/os. jsou z netkané textilie.

### ÚHRADA ŠKOD VZNIKLYCH V PRŮBĚHU POBYTU

Škody způsobené rekreatny na zařízeních CK se hradí přímo v místě pobytu delegátovi CK, dle platného ceníku. Úhrada se provádí v Kč oproti vystavenému dokladu. Je-li v ubytovacích zařízeních vyžadována kauce, má CK právo na zápočet škod způsobených během pobytu.

### STŘÍDÁNÍ TURNUSŮ

Příjezd do všech pobytových míst je plánován v ranních, resp. dopoledních hodinách (podle vzdálenosti střediska). Ubytovaní příjíždějících klientů probíhá dle pokynů delegáta, zpravidla po 12. hod. (v případě, kdy klient uklízí sám), po 16. hod. (v případě, kdy klient hradí povinný závěrečný úklid). Upozorňujeme, že do doby ubytování a po ukončení ubytování není možné ubytovací zařízení užívat. Tato dobu doporučujeme strávit bytciem u moře. Osoby končící pobyt musí opustit ubytovací zařízení dle pokynů delegáta, nejpozději však do 9 hod. a zavazadla přenést na určené apod.). CK neručí za zavazadla ani za jejich obsah a nezajišťuje jejich hlídání! Odjezd autobusu z kempu je zpravidla v odpoledních až večerních hodinách a řídí se pokyny delegáta. CK si vyhrazuje právo na změnu hodiny odjezdu. Návrat do ČR na místo odjezdu je posledním dnem zájezdu.

### STÁLÝ DELEGÁT V MÍSTĚ POBYTU

Ve většině středisek, kde zajišťujeme ubytování, působí česky mluvící delegát CK. Jeho charakteristickým znakem je každodenní přítomnost ve středisku s konzultačními hodinami. Je ubytován přímo v kempu s klienty, přípravě sítu nebo ve spolupráci s CK a našimi zahraničními partnery při nápomocen při řešení případných problémů a požadavků. Delegát plní současně i funkci správce kempu, který kromě delegátských služeb (ubytování klientů, informativní schůzky apod.), dále řeší technické problémy s inventářem CK, dohlíží na dodržování řádu kempu a vnitřního řádu CK Victoria určeného pro pobyt v mobilních domech, chatkách, karavanech a stanech. Je právoplatným zástupcem CK v místě pobytu se všemi právy a povinnostmi vůči klientům, vyplývajících ze Všeobecných smluvních podmínek CK Victoria.

Delegát v místě pobytu nabízí fakultativní výlety místních organizátorů, které si lze jeho prostřednictvím objednat. CK nepřebírá odpovědnost za provedení a průběh výletů místních organizátorů, ani za nerespektování písemných pokynů delegáta, uvedených na informační tabuli. Dovolujeme si upozornit, že veškeré případné vady na službách, poskytovaných CK Victoria, které by mohly být důvodem pozdější reklamacie, je nutné neprodělně hlásit delegátovi. Jeho povinností je vady odstranitelné vyřešit na místě tak, aby pobyt byl provázen pouze příjemnými zážitky. Abychom předešli některým nedorozuměním, která vznikají při reklamaci, seznamte se prosím důkladně s článkem IX. Všeobecných smluvních podmínek – viz str. 83.

### DELEGÁT

V takto označených střediscích zajišťujeme delegátskou činnost prostřednictvím delegáta, působícího pro více ubytovacích zařízení současně. V případě potřeby je možné jej kontaktovat telefonicky. S delegátem se seznámíte na informační tabuli CK, umístěné na recepci ubytovacího zařízení. Tyto informační tabule sledujte průběžně během celého svého pobytu, zejména před odjezdem.

### ZDRAVOTNÍ ZAJIŠTĚNÍ

Delegáti CK jsou nápomocni při řešení Vašich eventuálních zdravotních potíží, ale nemoou zastoupit funkci lékaře, lékárny nebo sanítky. V takových případech jednoznačně doporučujeme kontaktovat asistenční službu vázanou na Vámi uzavřené pojištění léčebných vloh do zahraničí (viz str. 82). Ve všech pobytových místech je v blízkosti kempu zdravotní zařízení nebo ordinace s lékařem. Ve vlastním zájmu si každý účastník vozí s sebou základní zdravotní materiál pro první pomoc, osobní léky a finanční rezervu na krytí lékařských úkonů.

### CO BY VÁS NEMĚLO PŘEKVAPIT

Na zájezdech do přímořských zemí je třeba počítat s výskytem létajícího a lezoucího hmyzu. Doporučujeme mít s sebou vlastní přípravky proti nim. Nezbytné jsou též opalovací krémy s vyšším UV faktorem, sluneční brýle a případně obuv do vody. Peněžní hotovost a cennosti si můžete bezpečně uložit v trezorech na recepcích ubytovacích zařízení, pokud je k tomu recepcie vybavena.

### MALÉ DOMÁCÍ ZVÍŘE DO MAX. 10 KG

Ve střediscích, kde CK Victoria připouští domácí zvíře (pes, kočka) je jejich pobyt povolen (viz jednotlivá pobytová místa) a zpoplatněn +200 Kč/noc. V případě pobytu domácího zvířete je účtován zvýšený příplatek za závěrečný úklid +600 Kč/ubytovací jednotka. Resorty mohou vyžadovat vlastní poplatky za pobyt domácího zvířete. Majitel zodpovídá za bezproblémové chování zvířete a udržování čistoty. Zvíře smí užívat jen vlastní misky a pelech – užívání inventáře CK je zakázáno. Zvíře je nutné uvést v objednávce služeb a poplatek uhradit v CK. Jeho neuvedení může být důvodem k vyhoštění z ubytovací jednotky bez náhrady. Není-li pobyt zvířete výslovně povolen, má se za to, že je zakázán. Přeprava domácích zvířat autobusy CK s ohledem na ostatní cestující není povolena.



## DŮLEŽITÉ INFORMACE



### PLATBA V CK

#### CHORVATSKO

Pobytová taxa zahrnuje lázeňskou a ekologickou daň, přihlášení a místní pojištění.

Počet nocí	70 Kč/noc pro osoby od 18 let	35 Kč/noc pro osoby od 12 do 17 let
7 nocí	490 Kč	245 Kč
10 nocí	700 Kč	350 Kč
11 nocí	770 Kč	385 Kč

### PLATBA V MÍSTĚ POBYTU

#### CHORVATSKO

Lošinj: 2,8 €/osoba/noc (ekologický a klubový poplatek)

#### ITÁLIE

Jednotlivé regiony mají právo zavést nebo již v minulosti zavedly povinnost úhrady pobytové taxy:

Lago di Garda: 1,5 €/osoba od 13 let/noc

Caorle: 1,5 €/osoba od 12 let/noc

Cavallino – Union Lido: 0,75 €/osoba/noc

Cavallino – Cavallino: 0,6 €/osoba/noc + 2,8 €/osoba/noc (ekologický a klubový poplatek)

Cavallino – Mediterraneo: 0,75 €/osoba/noc

Lido degli Estensi: 0,8 €/osoba od 12 let/noc

Martinsicuro: 2 €/osoba od 14 let/noc

Tortoreto Lido: 2 €/osoba od 12 let/noc

Giulianova Lido: 1,5 €/osoba od 12 let/noc

Gargáno: 2 €/osoba od 12 let/noc

Sardinie: 1,5 €/osoba od 18 let/noc + 2,8 €/osoba/noc (ekologický a klubový poplatek)

O případné změně výše pobytové taxy nebylo v době uzávěrky tohoto katalogu rozhodnuto.

Úhrada je prováděna v místě pobytu dle pokynů místní samosprávy.

Informace obdržíte v pokynech na cestu a u delegáta CK.

#### RAKOUSKO

Peterdorf: 2 €/osoba od 15 let/noc

# VICTORIA MOBILNÍ DŮM PREMIUM EXCLUSIVE GRAND

KLIMATIZOVÁNO



Istrie, Funtana – Istra Premium Camping Resort



Obytná místnost s kuchyňským a jídelním koutem



36 m<sup>2</sup> + krytá terasa

- 1 ložnice s manželským dvoulůžkem (164×204 cm), matrace 18 cm
- 1 ložnice se dvěma samostatnými lůžky (84×205 cm), matrace 18 cm
- Obytná místnost s rozkládacím dvoulůžkem
- Deky a polštáře (ložní prádlo a ručníky za povinný příplatek)
- 2× sociální zařízení (sprcha, toaleta, umyvadlo, fén)
- 2× klimatizace, TV
- Kompletně vybavená kuchyňská linka
- Lednice 217 l, myčka, rychlovarná konvice, mikrovlnná trouba, kávovar
- Krytá terasa cca 25–27 m<sup>2</sup>
- Zahradní nábytek (stůl, židle, 2× sluneční lehátko); gril (Istra, Lanterna)
- Parkovací místo pro jedno vozidlo (za příplatek)

Lokality:  
 Istrie, Poreč – Lanterna Premium Camping Resort (str. 30–31)  
 Istria, Funtana – Istra Premium Camping Resort (str. 32–33)  
 Ostrov Rab, Rab – Padova Premium Camping Resort (str. 44–45)



Manželská ložnice



Ložnice



WC/sprcha



# VICTORIA MOBILNÍ DŮM PREMIUM EXCLUSIVE CHALET

KLIMATIZOVÁNO



Mobilní dům Premium Exclusive Chalet (typové foto)



20 m<sup>2</sup> + krytá terasa

- 1 obytná místnost s manželskou postelí a rozkládacím dvoulůžkem
- Deky a polštáře (ložní prádlo a ručníky za povinný příplatek)
- Sociální zařízení (sprcha, toaleta, umyvadlo, fén)
- Klimatizace, TV
- Kompletně vybavená kuchyňská linka
- Lednice 217 l, myčka, rychlovarná konvice, mikrovlnná trouba, kávovar
- Krytá terasa cca 12 m<sup>2</sup>
- Zahradní nábytek (stůl, židle, sluneční lehátko)
- Parkovací místo pro jedno vozidlo ve vyhrazené zóně (za příplatek)

Lokalita:  
Ostrov Rab, Rab – Padova Premium Camping Resort (str. 44–45)



Obytná místnost s kuchyňským a jídelním koutem a rozkládacím dvoulůžkem



Kuchyňský kout



Manželská postel



Sociální zařízení





Cavallino – Camping Village Cavallino

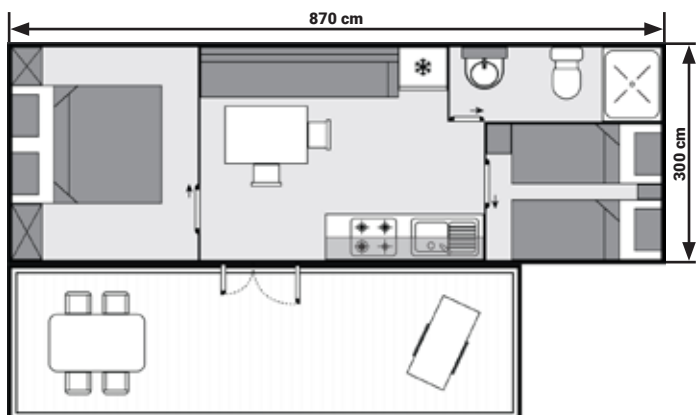

26 m<sup>2</sup> + zastřešená terasa

- 1 ložnice s manželským dvoulůžkem, matrace 18 cm
- 1 ložnice se dvěma samostatnými lůžky, matrace 18 cm
- Obytná místnost s rozkládacím dvoulůžkem
- Deky a polštáře (ložní prádlo a ručníky za povinný příplatek)
- Sprcha, toaleta, umyvadlo, fén
- Klimatizace
- Kompletně vybavená kuchyňská linka
- Lednice 204 l, myčka, rychlovarná konvice, mikrovlnná trouba, kávovar
- Zastřešená terasa cca 15 m<sup>2</sup>
- Zahradní nábytek (stůl, židle, sluneční lehátko)
- Parkovací místo pro jedno vozidlo (za příplatek)

Lokality:

Veneto, Cavallino – Camping Village Cavallino (str. 64–65)



Obytná místnost s kuchyňským a jídelním koutem



Manželská ložnice



Ložnice



WC/sprcha





Veneto, Cavallino-Treporti – Union Lido

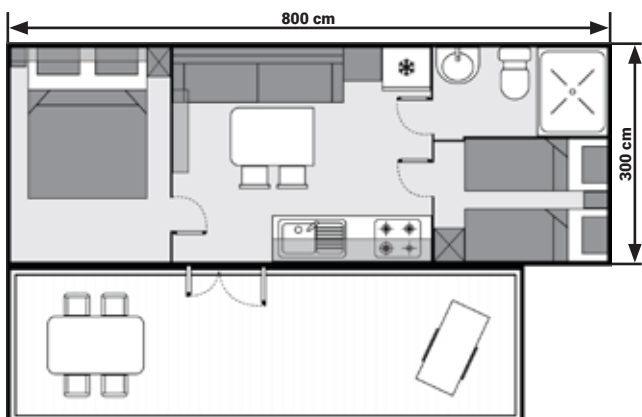

24 m<sup>2</sup> + zastřešená terasa

- 1 ložnice s manželským dvoulůžkem
- 1 ložnice se dvěma samostatnými lůžky
- Obytná místnost s rozkládacím dvoulůžkem
- Deky a polštáře (ložní prádlo a ručníky za povinný příplatek)
- Sprcha, toaleta, umyvadlo, fén
- Klimatizace
- Kompletně vybavená kuchyňská linka
- Lednice 212 l, rychlovarná konvice, mikrovlnná trouba, kávovar
- Zastřešená terasa cca 19.2 m<sup>2</sup>
- Zahradní nábytek (stůl, židle, sluneční lehátko)
- Parkovací místo pro jedno vozidlo (za příplatek)

Lokalita:  
Veneto, Cavallino-Treporti – Union Lido (str. 62–63)  
Ostrov Elba, Marina di Campo – Camping Ville degli Ulivi (str. 76–77)



Obytná místnost

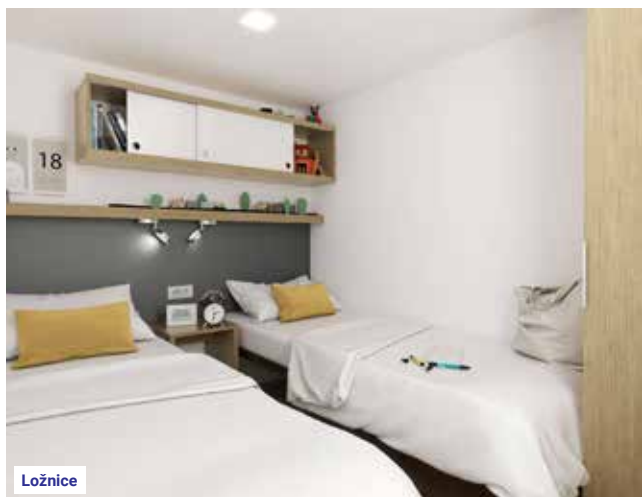

Ložnice



Manželská ložnice



WC/sprcha





Istrie, Fažana – Centro Vacanze Bi Village

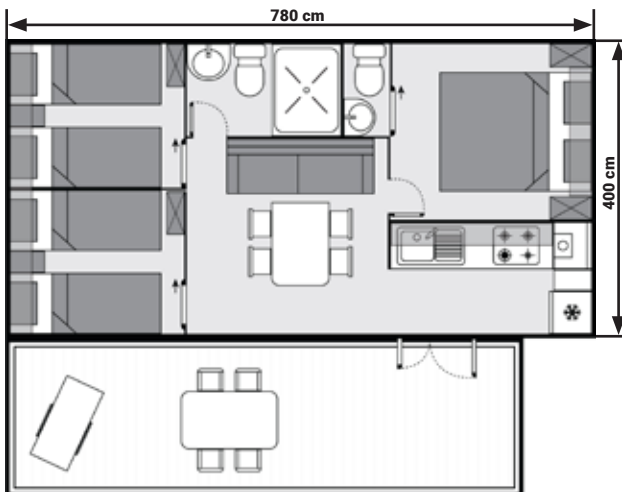

31 m<sup>2</sup> + zastřešená terasa

- 1 ložnice s manželským dvoulůžkem
- 2 ložnice se dvěma samostatnými lůžky
- Obytná místnost s rozkládacím dvoulůžkem
- Deky a polštáře (ložní prádlo a ručníky za povinný příplatek)
- Sociální zařízení (1x sprcha, 2x toaleta, 2x umyvadlo, fén)
- Klimatizace
- Kompletně vybavená kuchyňská linka
- Lednice 212 l, rychlovarná konvice, mikrovlnná trouba, kávovar
- Zastřešená terasa cca 15 m<sup>2</sup>
- Zahradní nábytek (stůl, židle, sluneční lehátko)
- Parkovací místo pro jedno vozidlo (za příplatek)

Lokalita:  
Istrie, Fažana – Centro Vacanze Bi Village (str. 36–37)



Obytná místnost s jídelním koutem



Ložnice



Manželská ložnice



WC/sprcha





Istria, Fažana – Centro Vacanze Bi Village

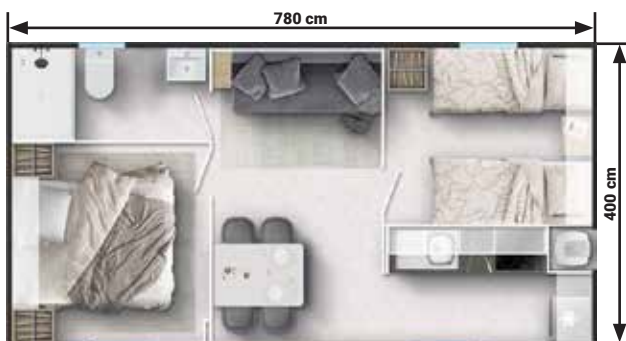

Kuchyňská linka



31 m<sup>2</sup> + zastřešená terasa

- 1 ložnice s manželským dvoulůžkem
- 2 ložnice se dvěma samostatnými lůžky
- Obytná místnost s rozkládacím dvoulůžkem
- Deky a polštáře (ložní prádlo a ručníky za povinný příplatek)
- Sprcha, toaleta, umyvadlo, fén
- Klimatizace
- Kompletně vybavená kuchyňská linka
- Lednice 217 l, myčka, rychlovarná konvice, mikrovlnná trouba, kávovar
- Zastřešená terasa cca 15 m<sup>2</sup>
- Zahradní nábytek (stůl, židle, sluneční lehátko)
- Parkovací místo pro jedno vozidlo (za příplatek)

Lokalita:  
Istrie, Fažana – Centro Vacanze Bi Village (str. 36–37)



Obytná místnost



Ložnice



WC/sprcha





Palmová riviéra, Tortoreto Lido – Villaggio Salinello

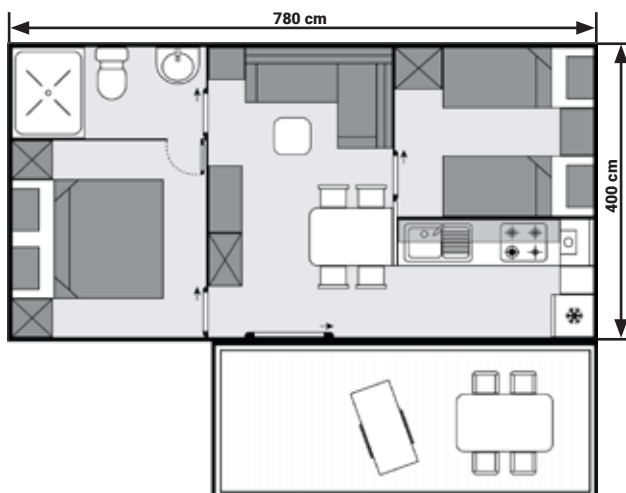

31 m<sup>2</sup> + zastřešená terasa

- 1 ložnice s manželským dvoulůžkem
- 1 ložnice se dvěma samostatnými lůžky
- Obytná místnost s rozkládacím dvoulůžkem
- Deky a polštáře (ložní prádlo za příplatek)
- Sprcha, toaleta, umyvadlo, fén
- Klimatizace
- Kompletně vybavená kuchyňská linka
- Lednice 217 l, myčka, rychlovarná konvice, mikrovlnná trouba, kávovar
- Zastřešená terasa cca 10 m<sup>2</sup>
- Zahradní nábytek (stůl, židle, sluneční lehátko, závěsné relaxační křeslo)
- Parkovací místo pro jedno vozidlo (za příplatek)

Lokality:  
Palmová riviéra, Tortoreto Lido – Villaggio Salinello (str. 70)



Obytná místnost



Ložnice

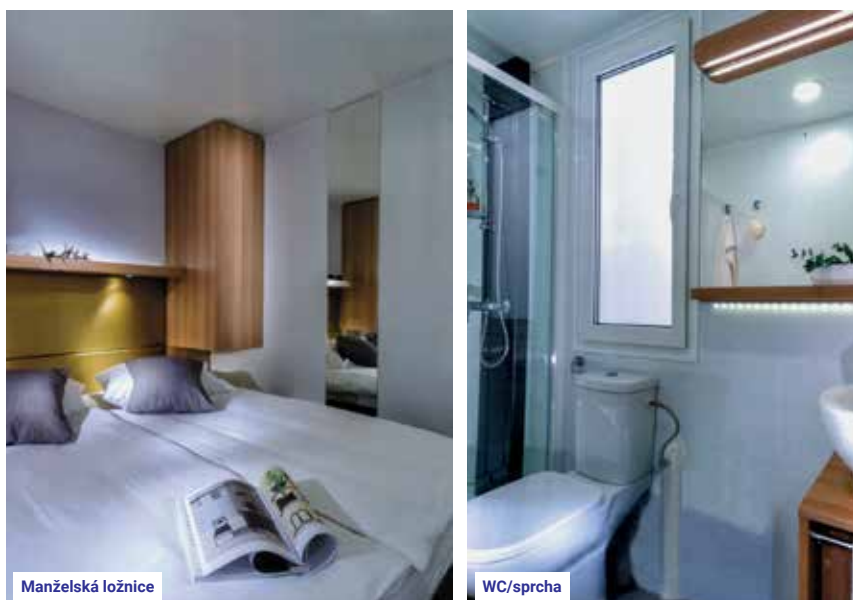

Manželská ložnice



WC/sprcha





Makarská riviéra, Živogošće – Camping Dole

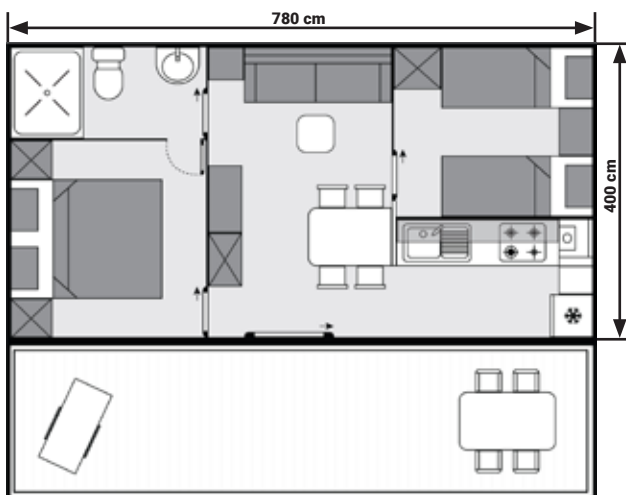

31 m<sup>2</sup> + zastřešená terasa

- 1 ložnice s manželským dvoulůžkem
- 1 ložnice se dvěma samostatnými lůžky
- Obytná místnost s rozkládacím dvoulůžkem
- Deky a polštáře (ložní prádlo za příplatek)
- Sprcha, toaleta, umyvadlo, fén
- Klimatizace
- Kompletně vybavená kuchyňská linka
- Lednice 217 l, rychlovarná konvice, mikrovlnná trouba, kávovar
- Zastřešená terasa cca 19 m<sup>2</sup>
- Zahradní nábytek (stůl, židle, sluneční lehátko)
- Parkovací místo pro jedno vozidlo (za příplatek)

Lokalita:  
Makarská riviéra, Živogošće – Camping Dole (str. 54–55)



Kuchyňská linka



Manželská ložnice



Ložnice



WC/sprcha



Jídelní kout





Ostrov Rab, Lopar – San Marino Camping Resort

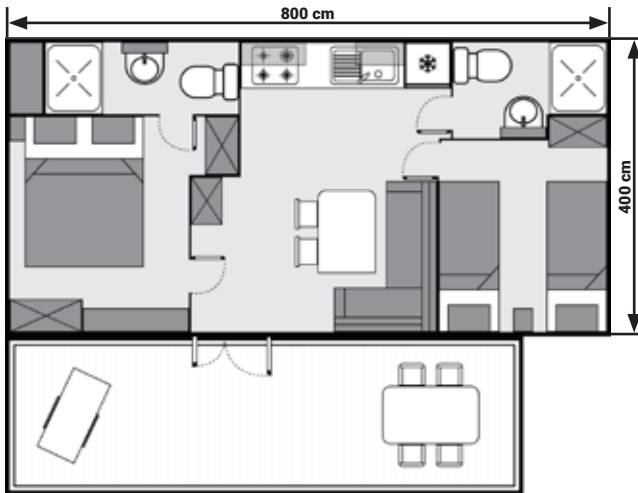

32 m<sup>2</sup> + zastřešená terasa

- 1 ložnice s manželským dvoulůžkem
- 1 ložnice se dvěma samostatnými lůžky
- Obytná místnost s rozkládacím dvoulůžkem
- Deky a polštáře (ložní prádlo za příplatek)
- 2x sociální zařízení (sprcha, toaleta, umyvadlo)
- Klimatizace
- Kompletně vybavená kuchyňská linka
- Lednice 212 l, rychlovarná konvice, mikrovlnná trouba
- Zastřešená terasa cca 9–14 m<sup>2</sup>
- Zahradní nábytek (stůl, židle, případně sluneční lehátko)
- Parkovací místo pro jedno vozidlo (za příplatek)

Lokality:  
 Istrie, Poreč – Lanterna Premium Camping Resort (str. 30–31)  
 Istrie, Fažana – Centro Vacanze Bi Village (str. 36–37)  
 Ostrov Rab, Lopar – San Marino Camping Resort (str. 46–47)  
 Dalmácie, Biograd na Moru – Camping Park Soline (str. 50–51)  
 Makarská riviéra, Živogošće – Camping Dole (str. 54–55)



Obytná místnost



Ložnice



Manželská ložnice



WC/sprcha





Palmová riviéra, Tortoreto Lido – Villaggio Salinello

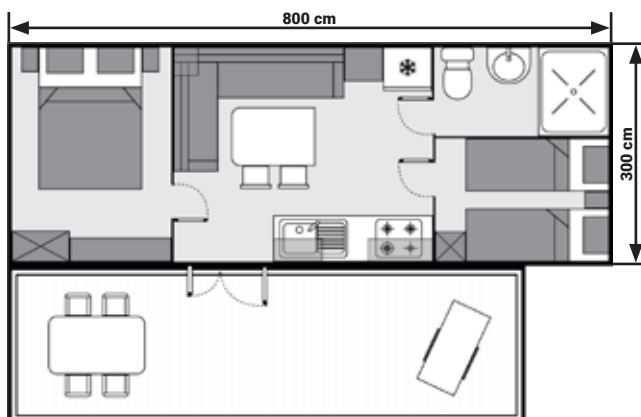

24 m<sup>2</sup> + zastřešená terasa



Obytná místnost

- 1 ložnice s manželským dvoulůžkem
- 1 ložnice se dvěma samostatnými lůžky
- Obytná místnost s rozkládacím dvoulůžkem
- Deky a polštáře (ložní prádlo za příplatek)
- Sprcha, toaleta, umyvadlo (v různých modifikacích)
- Klimatizace
- Kompletně vybavená kuchyňská linka
- Lednice 120–212 l, rychlovarná konvice, mikrovlnná trouba
- Zastřešená terasa cca 9–14 m<sup>2</sup>
- Zahradní nábytek (stůl, židle, případně sluneční lehátko)
- Parkovací místo pro jedno vozidlo (za příplatek)

#### Lokality:

- Istrie, Lanterna – Lanterna Premium Camping Resort (str. 30–31)
- Istrie, Poreč – Solaris Nautist Camping Resort (str. 34)
- Istrie, Vrsar – Orsera Camping Resort (str. 35)
- Ostrov Lošinj, Mali Lošinj – Camping Village & Resort Poljana (str. 39)
- Ostrov Rab, Lopar – San Marino Camping Resort (str. 46–47)
- Dalmácie, ostrov Murter – Camping Jezera Lovišča (str. 49)
- Dalmácie, Biograd na Moru – Camping Park Soline (str. 50–51)
- Vodice – Camping Imperial (str. 52)
- Makarská riviéra, Živogošće – Camping Dole (str. 54–55)
- Lago di Garda, Peschiera – Camping Bella Italia (str. 59)

- Veneto, Caorle – Centro Vacanze San Francesco (str. 61)
- Veneto, Cavallino – Camping Village Cavallino (str. 64–65)
- Veneto, Cavallino – Camping Village Mediterraneo (str. 66)
- Emilia Romagna, Estensi – Mare e Pineta Int. Camping (str. 67)
- Palmová riviéra, Martinsicuro – Riva Nuova Camping Village (str. 69)
- Palmová riviéra, Tortoreto Lido – Villaggio Salinello (str. 70)
- Palmová riviéra, Giulianova Lido – Village Residence JuliaMare (str. 71)
- Gargáno, Lido del Sole – Stella del Sud Camping Villaggio (str. 73)
- Ostrov Elba, Marina di Campo – Camping Ville degli Ulivi (str. 76–77)
- Sardinie, Aglientu – Camping Village Baia Blu la Tortuga (str. 79)



WC/sprcha



Manželská ložnice

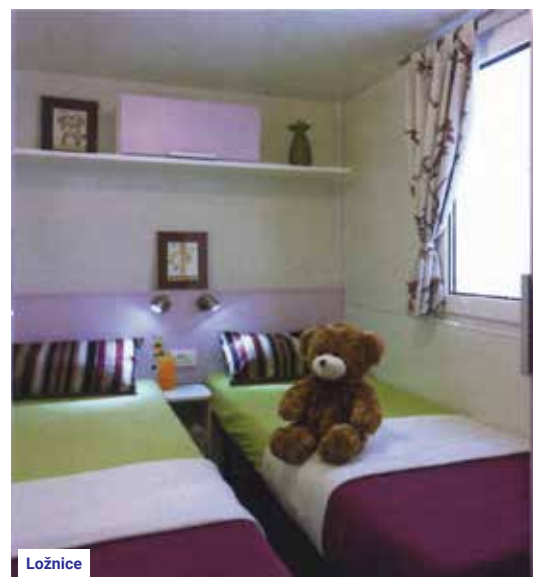

Ložnice





Ostrov Elba, Marina di Campo – Camping Ville degli Ulivi

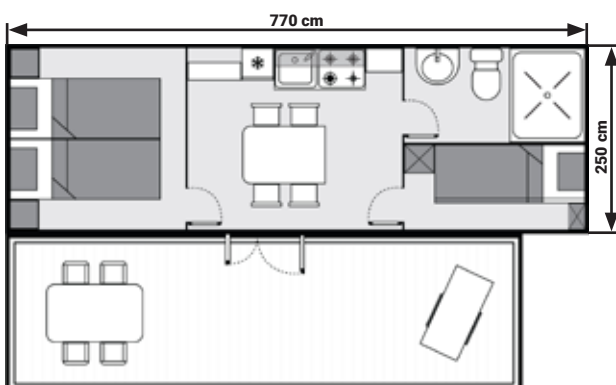

19 m<sup>2</sup> + zastřešená terasa

- 1 ložnice s manželským dvoulůžkem
- 1 menší dětská ložnička s palandou (2,4 m<sup>2</sup>)
- Deky a polštáře (ložní prádlo za příplatek)
- Sprcha, toaleta, umyvadlo
- Klimatizace
- Kompletně vybavený kuchyňský kout
- Lednice 160 l, rychlovarná konvice, mikrovlnná trouba
- Zastřešená terasa cca 12 m<sup>2</sup>
- Zahradní nábytek (stůl, židle, sluneční lehátko)
- Parkování pro jedno vozidlo na vyhrazeném parkovišti (za příplatek)
- Upozorňujeme na malé úložné prostory

Lokalita:  
Ostrov Elba, Marina di Campo – Camping Ville degli Ulivi (str. 76–77)



Kuchyňský kout



WC/sprcha



Dětská ložnice



Manželská ložnice





Gargáno, Lido del Sole – Stella del Sud Camping Villaggio

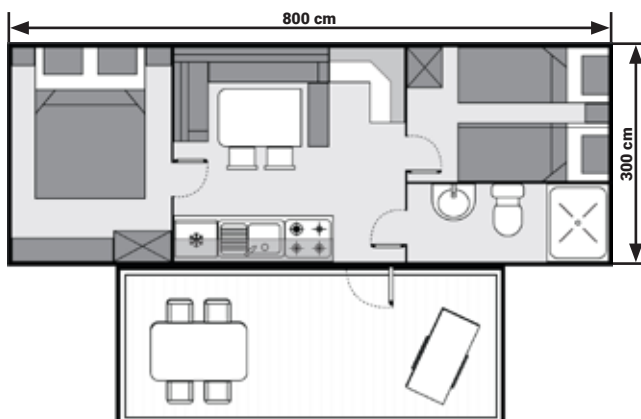

24 m<sup>2</sup> + zastřešená terasa

- 1 ložnice s manželským dvoulůžkem
- 1 ložnice s jedním samostatným lůžkem a palandou
- Deky a polštáře (ložní prádlo za příplatek)
- Sprcha, toaleta, umyvadlo
- Klimatizace
- Kompletně vybavená kuchyňská linka
- Lednice 120 l, rychlovarná konvice, mikrovlnná trouba
- Zastřešená terasa cca 10 m<sup>2</sup>
- Zahradní nábytek (stůl, židle, případně sluneční lehátko)
- Parkovací místo pro jedno vozidlo (za příplatek)

Lokality:  
Gargáno, Lido del Sole – Stella del Sud Camping Villaggio (str. 73)  
Štýrsko, Peterdorf – Camping Bella Austria (str. 81)



Kuchyňský kout



Obytná místnost



Ložnice s palandou



WC/sprcha



Manželská ložnice





Makarská riviéra, Živogošće – Camping Dole



Kuchyňský kout



30 m<sup>2</sup> + zastřešená terasa

- 2 samostatné ložnice pro 2 osoby
- Palanda pro 2 osoby v obytné části chatky
- Dečky a polštáře (ložní prádlo za příplatek)
- Vybavený kuchyňský kout
- Lednice 120 l
- Elektrické osvětlení, zásuvky 220 V
- Klimatizace (za příplatek, pouze chatky Cool)
- Zastřešená terasa cca 5 m<sup>2</sup>
- Zahradní nábytek (stůl, židle)
- Parkování pro jedno vozidlo (za příplatek)

Lokalita:  
Makarská riviéra, Živogošće – Camping Dole (str. 54–55)



Obytná místnost s palandou

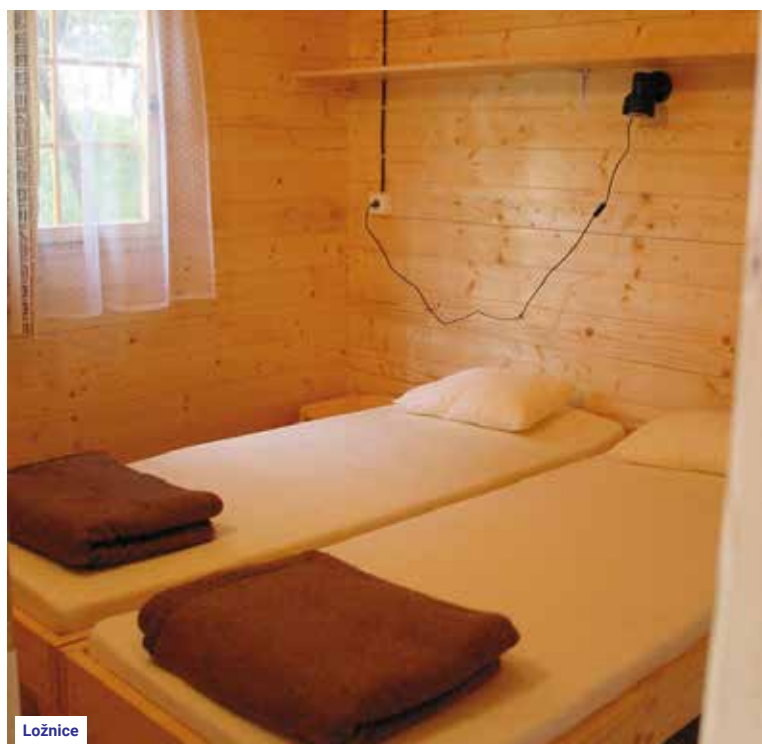

Ložnice





Ostrov Krk, Baška – Baška Beach Camping Resort, karavan Adria Krk Cool

## VICTORIA KARAVAN ADRIA KRK COOL



stanová přístavba 11,4 m<sup>2</sup>

KLIMATIZOVÁNO

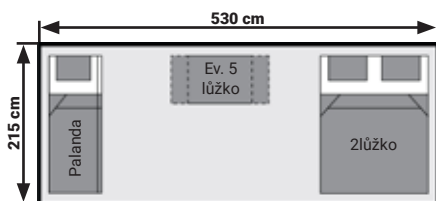

Lokality:  
Ostrov Krk, Baška – Baška Beach Camping Resort (str. 41)  
Ostrov Krk, Baška – Bunculuka Naturist Camping Resort (str. 42)

- 1 ložnice se 4–5 lůžky s molitanovými matracemi, možno i skládanými z více částí, šatní skříň
- Deky a polštáře (ložní prádlo za příplatek)
- Vybavený kuchyňský kout, lednice 120 l ve stanové přístavbě 8,8–11,4 m<sup>2</sup>
- Elektrické osvětlení, zásuvka 220 V
- Slunečník
- Zahradní nábytek (stůl, židle)
- Sušák na prádlo
- Parkovací místo pro jedno vozidlo (za příplatek)
- Všechny karavany jsou starší modely se starší výbavou pro méně náročnou klientelu



Kuchyňský kout u karavanu – Victoria karavan Adria Krk Cool

## VICTORIA KARAVAN ADRIA/ADRIA COOL



stanová přístavba 9,8 m<sup>2</sup>

KLIMATIZOVÁNO ZA PŘÍPLATEK

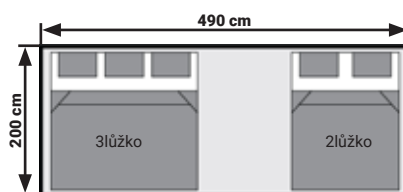

Lokality:  
Ostrov Elba, Lacona – Casa Dei Prati Camping Village (str. 75)

## VICTORIA KARAVAN JECHA



stanová přístavba 8,8 m<sup>2</sup>

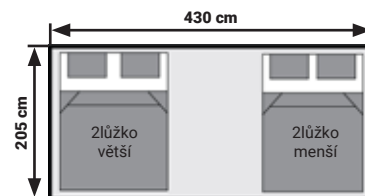

Lokality:  
Ostrov Elba, Lacona – Casa Dei Prati Camping Village (str. 75)



Interiér karavanu Adria Krk Cool



Interiér karavanu Adria Krk Cool



# VICTORIA ZAŘÍZENÝ STAN



Ostrov Rab



22 m<sup>2</sup> + sluneční přístřešek

- 2 samostatné ložnice vybavené pevnými postelami s molitanovými matracemi
- Deky a polštáře (ložní prádlo za příplatek)
- Vybavený kuchyňský kout
- Lednice 120 l
- Šatní skříň
- Elektrické osvětlení, zásuvka 220 V
- Sluneční přístřešek
- Zahradní nábytek (stůl, židle)
- Parkovací místo pro jedno vozidlo (za příplatek)

Lokality:

Istrie, Vrsar – Orsera Camping Resort (str. 35)  
Rab, Lopar – San Marino Camping Resort (str. 46–47)

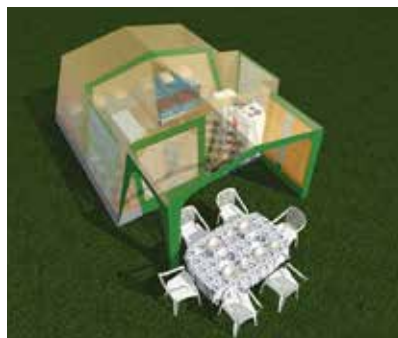

Istrie, Vrsar – Orsera Camping Resort



Obytná místnost s pohledem do jedné ložnice



Vybavený kuchyňský kout





# ALERGIK PROGRAM, POJIŠTĚNÍ, POUŽITÉ PIKTOGRAMY



## OZDRAVNÉ POBYTY PRO DĚTI DO 18 LET

Jsmo si vědomi blahodárnosti pobytu u moře pro všechny alergické a astmatické děti. Proto věnujeme každoročně velkou pozornost realizaci vlastního alergického programu, dotovaného naší CK. Nabízíme 13 nebo 14denní zájezdy s autobusovou nebo vlastní dopravou, u nichž je pobyt pro alergiky a jejich doprovod cenově zvýhodněn.

### CENOVĚ ZVÝHODNĚNÉ OZDRAVNÉ POBYTY PRO ALERGICKÉ A ASTMATICKÉ DĚTI

Katalogové číslo	Místo pobytu	Typ ubytování	TERMÍN	Počet dnů celk./nocí	Cena za os./Kč			V katalogu na stráně
					Alergik	Doprovod (1 osoba)	Další účastníci zájezdu	
2610 MZCH	Živogošće – Dole	Chatka	Pá 27. 6. – 9. 7.	St 13/10	2.795	3.913	5.590	str. 54–55
2811 JBM	Biograd – Soline	Mobilní dům	Po 7. 7. – 20. 7.	Ne 14/11	5.795	8.113	11.590	str. 50–51
3210 JBM	Biograd – Soline	Mobilní dům	Pá 8. 8. – 20. 8.	St 13/10	5.295	7.413	10.590	str. 50–51
3210 MZCH	Živogošće – Dole	Chatka	Pá 8. 8. – 20. 8.	St 13/10	3.295	4.613	6.590	str. 54–55

**DOPRAVA:** LUX; Biograd od 3.390 Kč/os.; Živogošće od 3.490 Kč/os. Trasy A1, A2, A, B, C, D, E viz str. 25. viz str. 26.

#### Cena v tabulce zahrnuje:

- ubytování v mobilním domě nebo chatce • poplatek za elektřinu, vodu a plyn • pojištění CK proti úpadku
- Cena v tabulce nezahrnuje:**
- dopravu lux. autobusem (viz str. 24–25) • parkovné v kempu (190 Kč/auto/noc) • pobytovou taxu (viz str. 7) • závěrečný úklid • kauci 2.000 Kč (80 €)/mobilní dům • kauci 1.000 Kč (40 €)/chatka • povinný závěrečný úklid mobilního domu Lux 990 Kč, Lux Grand 1.190 Kč, chatky 590 Kč (viz str. 6)

#### Příplatky:

- mobilní dům Lux Grand +1.700 Kč/mob. dům/10 nocí (+850 Kč/½ mob. domu) +1.900 Kč/mob. dům/11 nocí (+950 Kč/½ mob. domu)
- Chatka Cool +1.700 Kč/chatka/10 nocí (+850 Kč/½ chatky) +390 Kč/os.
- ložní prádlo (viz str. 6) +100 Kč/os.
- ručníky (viz str. 6) +1.560 Kč/13 dnů/auto +1.680 Kč/14 dnů/auto
- parking na terminálu CK +2.790 Kč/os./Biograd +2.890 Kč/os./Živogošće
- sedadlo navíc v autobusu z/do Brna
- sedadlo navíc v autobusu z/do Brna +cestovní pojištění (viz str. 82)



- Cena Alergik platí pro alergické a astmatické děti a juniory do 18 let.
- Cena Doprovod platí maximálně pro 1 osobu starší 18 let doprovázející alergické nebo astmatické dítě.
- Při uplatňování nároku na zvýhodněné ceny Alergik a Doprovod je potřeba doložit doklad od ošetřujícího lékaře dítěte, další slevy již nelze uplatňovat, výjimkou je sleva za věrnost.
- Při využití ceny Alergik a Doprovod umístíte CK 2 osoby do ½ mobilního domu nebo chatky. V případě požadavku 2 osob na umístění v celé ubytovací jednotce (bez spolubydlících) zůstává zvýhodněná cena Alergik zachována. Doprovod a Další účastníci za pobyt platí běžnou katalogovou cenu, stanovenou dle počtu ubytovaných osob (viz tabulka).
- Další účastníci zájezdu mohou uplatňovat nárok na všechny slevy CK (dětská, seniorská, ZTP, časová, sleva za věrnost). Kombinace slev Alergik, Doprovod a Dítě zdarma není možná.

Detailní informace o lokalitách a možných aktivitách najdete na příslušných stránkách tohoto katalogu.



## POVINNÉ SMLUVNÍ A CESTOVNÍ POJIŠTĚNÍ

### POVINNÉ SMLUVNÍ POJIŠTĚNÍ

je již zahrnuto v katalogové ceně zájezdu. Cestovní kancelář Victoria má sjednáno povinné zákonné pojištění ve smyslu zákona 159/1999 Sb. u ERV Evropské pojišťovny a. s., číslo pojistné smlouvy: 1180000590. Na základě tohoto smluvního pojištění vzniká klientům právo na plnění v případech, kdy CK z důvodu svého úpadku neposkytne zákazníkovi dopravu z místa pobytu v zahraničí zpět do ČR, pokud je tato doprava součástí zájezdu, nevrátí zákazníkovi zaplacenou zálohu nebo cenu zájezdu v případě, že se zájezd neuskutečnil nebo nevrátí zákazníkovi rozdíl mezi zaplacenou cenou zájezdu a cenou částečně poskytnutého zájezdu v případě, že se zájezd uskutečnil pouze zčásti.

### CESTOVNÍ POJIŠTĚNÍ

Není zahrnuto do cen zájezdů. Ve všech našich pobočkách a u autorizovaných prodejců Vám nabízíme možnost uzavření cestovního pojištění u ERV Evropské pojišťovny a. s.

Pojištění zahrnuje léčebné výlohy, asistenční služby, opatrovníka, úraz, osobní věci, odpovědnost za škodu, storno a cesty autem.

- Jako doklad o uzavření cestovního pojištění, slouží uzavřená smlouva o zájezdu/objednávka služeb s uvedeným cestovním pojištěním. Pojištění lze sjednat nejpozději 63 dní před odjezdem, resp. při poslední úhradě zájezdu.
- Nedílnou součástí uzavřeného cestovního pojištění jsou Všeobecné pojistné podmínky, upravující smluvní vztah a podmínky plnění mezi pojištěným (klientem CK) a ERV Evropskou pojišťovnou, a. s.
- Veškeré plnění vyplývající z uzavřeného pojištění vyřizuje pojištěný s ERV Evropskou pojišťovnou, a. s.

Křížkova 237/36a, 186 00 Praha 8  
zákaznické centrum tel.: +420 221 860 860  
www.ervpojistovna.cz  
e-mail: klient@ervpojistovna.cz

CK poskytnete nutné podklady pro řešení pojistné události.



## POUŽITÉ PIKTOGRAMY, OCENĚNÍ A CHARAKTERISTIKA

Vzdálenost na pláž	Wellness	Zábavní park	Cyklistika, cyklostezka	Naše hodnocení nejlepší destinace
Plážový servis	Automatická pračka	Tenisový kurt	Horolezectví nebo ferraty	Naše hodnocení nejlepšího resortu
Supermarket nebo minimarket	TV	Stolní tenis	Trekking nebo nordic walking	Naše hodnocení přírodního charakteru resortu
Restaurace	Grilování	Minigolf, golf	Jízda na koni	Nejlepší rodinný resort
Wi-Fi	Potápění, potápěčské kurzy	Víceúčelové hřiště	Rybaření	Animační programy
Otevřený bazén	Windsurfing nebo plachtění	Volejbalové nebo beachvolejbalové hřiště	Domácí zvíře (do 10 kg)	Naturistický (FKK) resort
Krytý bazén	Animace	Biliár	Domácí zvíře nepovoleno	Modrá vlajka za čistotu moře
Vodní atrakce nebo aquapark	Dětské hřiště	Posilovna nebo fitness centrum	Cenově výhodné ubytování	



K dispozici: klientská čekárna, toalety, minimarket, automaty na občerstvení a nápoje. Po dobu zájezdu zde nabízíme možnost parkování vozidel na oplocené ploše.



Terminál CK Victoria v Brně, Heršpická 13

Do většiny pobytových míst zajišťujeme pravidelnou autobusovou dopravu. Pro klienty organizujeme odjezdy z mnoha míst. Počet pobytových míst a termínů je poměrně vysoký, ne do všech středisek a ve všech termínech je však možné cestovat z jednotlivých odjezdových míst bez přestupování.

Hlavním odjezdovým a příjezdovým místem v ČR je Brno, terminál CK. K dopravě „z“ a „do“ jiných odjezdových míst organizujeme tzv. svozy, při kterých může být dle počtu klientů použit i jiný dopravní prostředek, např. mikrobus nebo osobní auto (při menším počtu osob než čtyři si CK vyhraduje právo zajistit tento svoz linkovým autobusem nebo vlakem). V případě překročení kapacity svozového busu si CK vyhraduje právo zajistit svoz linkovým busem nebo vlakem. Rozhodujícím kritériem je datum zakoupení zájezdu. V těchto případech to nezakládá právo k bezplatnému stornu zájezdu. Počítejte proto vždy s možností přestupu.

Svoz do Brna je v některých případech zabezpečován jedním svozovým autobusem pro více cílových míst, s možností rozdílné hodiny odjezdů. Svazový bus může přivést některé klienty do Brna dříve, než v hodinu, stanovenou pro odjezd z Brna. V tomto případě je k dispozici čekárna, WC, automaty na nápoje a občerstvení, prodejna potřeb na dovolenou. Vzhledem k množství odbavovaných autobusů počítejte proto s přestupní čekací dobou. Podobně je řešen i rozvoz, kdy jeden autobus rozváží klienty, přijíždějící z různých pobytových míst. Hodiny odjezdů z ČR jsou vždy stanoveny tak, aby příjezd do míst pobytu byl vždy druhý den v ranních resp. dopoledních hodinách (6–12 hod.). V některých případech je nutné hodinu příjezdu přizpůsobit jízděmu řádu trajektů a nutné době k odbavení a nalodění autobusu.

Doprava do středisek je řešena návozovou formou. Autobusy dopraví klienty na místa pobytu v dopoledních hodinách a po povinné bezpečnostní přestávce se ve večerních hodinách vrací zpět do ČR s klienty z předcházejících turnusů. Doprava je zajišťována ve většině případů přímo k objektu ubytování, pokud to místní podmínky jednotlivých kempů dovolují. V některých pobytových místech, kde není možný příjezd autobusů až k objektu ubytování, využíváme tzv. transfer – rozvoz a svoz klientů se zavazadly nebo pouze zavazadel mikrobusy či osobními vozy CK, ev. místních dopravců. V některých případech si klienti přenášejí zavazadla od autobusu k ubytování sami. Odjezdy ze středisek jsou ve většině případů plánovány na podvečerní hodiny, příjezd do ČR je pak druhý den v ranních až poledních hodinách. Příjezd autobusů do vzdálenějších míst je oproti příjezdu do Brna posunut i o několik hodin. Vzhledem k nepředvídatelným okolnostem, které mohou v dopravě nastat (počasí, technické problémy, přeplněné silniční koridory apod.) může dojít k prodloužení předpokládané doby přepravy, případně ke změně v hodině odjezdu či příjezdu. Přes maximální snahu nemůže cestovní kancelář většinou tyto okolnosti ovlivnit a tedy ani vyloučit. Nedoporučujeme našim klientům sjednávat si důležité jednání či schůzky ve dnech odjezdů i příjezdů. Upozorňujeme rovněž na skutečnost, že první a poslední den v cílovém místě zájezdu je určen k přepravě, nikoliv k samotné rekreaci. Z důvodu zachování příznivé ceny dopravy, zejména v okrajových termínech, může dojít v rámci jednoho autobusu ke spojení více pobytových míst.

## DOPRAVA DO STŘEDISEK JE ZAJIŠŤOVÁNA AUTOBUSY:

**LUX** – zahraniční autobus v plné výbavě: klimatizace, WC, nápojový automat pro přípravu nápojů či instantních polévek, lednice s chlazenými nápoji, sklopná sedadla s výsuvem, multimediální USB přehrávač.

**MINI** – zahraniční minibus: klimatizace, lednice s chlazenými nápoji, sklopná sedadla s výsuvem, multimediální USB přehrávač.

Velikost busu je určena počtem prodaných sedadel.

Všechny vozy jsou nekuřácké. V průběhu cesty po 3–4 hodinách jízdy následují bezpečnostní přestávky pro řidiče a hygienické zastávky pro cestující. V průběhu jízdy máte možnost zhlédnout filmy. Ne vždy je možné vyřešit rozdílné požadavky cestujících na výběr filmu a dobu provozu projekce. Prosíme o vzájemnou toleranci. Přeprava při pobytových zájezdech má charakter pravidelné autobusové linky, kde průvodce není součástí přepravních služeb.

Místenky na sedadla se nevystavují a zasedací pořádky jsou připravovány před odjezdy s přihlédnutím k datu zakoupení zájezdu. V rámci možnosti se snažíme vyhovět individuálním požadavkům uvedeným ve smlouvě o zájezdu/objednávce služeb např. na základě zdravotních důvodů nebo rodinných a příbuzenských vazeb. CK v zájmu udržení příznivé ceny dopravy využívá celou kapacitu autobusu, tzn. i poslední řadu sedadel a všechna sedadla u stolečků (i proti směru jízdy).

## SEDADLO NAVÍC

- lze přibjedenat pouze z/do Brna
- u svozu, rozvozu, transferu a trajektu sedadlo navíc nelze objednat
- CK si vyhrazuje právo na dodatečné zrušení této služby pro případ, že z provozního hlediska nelze sedadlo navíc zajistit
- zrušení této nadstandardní služby nezakládá právo na bezplatné storno jiných objednaných služeb

## ZAVAZADLA

Objem zavazadlových prostorů v autobusech je limitován a autobusy ani vleky nesmějí být z důvodu bezpečnosti přetěžovány. Chceme-li zároveň udržet přijatelnou kulturu cestování, je nutné, aby klienti dodržovali počet a velikost přepravovaných zavazadel.

### Povolené limity na osobu:

- Osobní zavazadla do maximální celkové hmotnosti 20 kg
- Malé příruční zavazadlo do autobusu o max. hmotnosti 2 kg
- Všechna zavazadla musí být označena štítkem se jménem klienta a místem pobytu!

**Povinnosti klienta je dohlížet na svá zavazadla během celé doby přepravy, zejména při přestupech; cennosti neukládat do zavazadlového prostoru a nenechávat je bez dozoru! Doporučujeme klientům uzavřít cestovní pojištění od Evropské cestovní pojišťovny a. s., zahrnující pojištění zavazadel (viz str. 82), řešící případná poškození zavazadel.**

## NADLIMITNÍ ZAVAZADLA

Zavazadla převyšující stanovené limity je možné přepravit pouze pokud jsou:

- Předem objednaná a potvrzená CK (min. 14 dní před odjezdem) – poplatek 500 Kč/každých 10 kg navíc.
  - Předem neobjednané nebo nepotvrzené nadlimitní zavazadlo, zjištěné při odjezdu nebo v průběhu zájezdu bude přepravováno pouze v případě volných úložných prostor a to za poplatek 1.000 Kč. V opačném případě nebude přepravováno!
- Objednání a potvrzení nadlimitního zavazadla se provádí zásadně písemně prostřednictvím smlouvy o zájezdu/objednávky služeb. Zájmovým skupinám doporučujeme objednat vleku za autobus.

## ZAVAZADLA VYLOUČENÁ Z PŘEPRAVY

Jízdní kola, koloběžky, surfové plošky, paddleboardy, nafukovací čluny, plynové i kyslíkové bomby, domácí zvířata a zavazadla překračující celní limity (kartóny cigaret, piva nebo jiného alkoholu, sudy piva, zbraně, omamné nebo chemické látky podléhající zvláštním vývozním a přepravním předpisům).

## DŮLEŽITÉ INFORMACE

- Při objednávání zájezdu je nutno do smlouvy o zájezdu/objednávky služeb uvést požadované nástupní místo. Nebude-li nástupní místo uvedeno, bude za nástup považováno Brno – terminál CK, bez ohledu na adresu bydliště uvedenou na přihlášce.
- Po domluvě a na základě písemného sdělení cestovní kanceláři lze za příplatek 100 Kč/osoba přistoupit na trasu autobusu i na jiných než pravidelných nástupních místech. Cena dopravy je v tomto případě kalkulována z ceny na trasu vzdálenějšího nástupního místa a příplatek 100 Kč.
- **V případě zakoupení samostatné jízdenky** (bez ubytovacích služeb) je cena jízdného stanovena dle jednotlivých cílových destinací.
- Skupinám a kolektivům od 16 osob zajišťujeme přistavení autobusu do místa bydliště v rámci celé ČR za smluvní příplatek. Účtujeme výhodné ceny!
- Každá osoba musí mít vlastní sedadlo a tudíž i zakoupenou jízdenku.
- Autobusy nejsou vybaveny upínacími pásy na dětské autosedačky.
- Přistavení autobusu v nástupním místě je vždy 15 min. resp. 30 min. (Brno) před stanovenou hodinou odjezdu (viz str. 25). Max. čekací doba na opozdilce je 15 min.
- Příjezd autobusů do nástupních míst na trasě je cca 15 min. před stanovenou hodinou odjezdu. Čekání na opozdilce v daném případě není možné!
- CK v návaznosti na počet klientů z jednotlivých odjezdových míst určuje trasu přepravy do a z místa pobytu; časy odjezdů (viz str. 25) nebo dle pokynů na cestu, při současném zachování tabulkových cen jízdného. CK si vyhrazuje právo na změnu hodiny odjezdu, popř. na změnu trasy přepravy. Pokud má změna trasy za následek nemožnost nástupu nebo výstupu na předem potvrzeném místě, hradí CK náhradní dopravu do nejbližšího možného nástupního nebo výstupního místa autobusovou linkou nebo vlakem 2. třídy.
- CK si vyhrazuje právo vyloučit ze zájezdu osoby podnapilé, osoby pod vlivem omamných látek i osoby chovající se nevhodně (a to i slovně) jak vůči ostatním klientům, tak i řidičům či průvodcům. Vyloučení z přepravy na základě některého z těchto důvodů je zcela bez náhrady. CK se v tomto případě vyvazuje z veškerých přepravních povinností. Ve všech autobusech platí zákaz kouření!
- CK nenese odpovědnost za případné zpoždění dopravních prostředků a za následky z toho vyplývající, pokud k tomuto zpoždění došlo zásahem vyšší moci nebo některou skutečností, již CK nemohla ovlivnit nebo jí zabránit.

**ASISTENČNÍ LINKA**  
**+420 606 370 203**



# ODJEZDOVÉ ČASY, JÍZDNÉ V KČ/OS. A NÁSTUPNÍ MÍSTA

Trasa	Nástupní místo	Chorvatsko					Itálie					Nástupní místa
		Poloostrov Istrie	Ostrov Krk, Rab, Severní Dalmácie	Ostrov Lošinj	Makarská riviera	Veneto	Emilia Romagna	Palmová riviera	Poloostrov Gargáno	Ostrov Elba	Ostrov Sardinie	
A1	Plzeň	12.15 <b>3.970</b>	12.15 <b>4.270</b>	12.15 <b>4.770</b>	12.15 <b>4.370</b>	12.15 <b>3.970</b>	12.15 <b>4.170</b>	12.15 <b>4.470</b>	5.45 <b>4.870</b>	5.45 <b>5.470</b>	5.45 <b>7.870</b>	Parkoviště za autobusovým nádražím v Plzni
	Hořovice	13.45 <b>3.920</b>	13.45 <b>4.220</b>	13.45 <b>4.720</b>	13.45 <b>4.320</b>	13.45 <b>3.920</b>	13.45 <b>4.120</b>	13.45 <b>4.420</b>	7.15 <b>4.820</b>	7.15 <b>5.420</b>	7.15 <b>7.820</b>	Čerpací stanice Kapr Oil (Žebrák)
A2	Liberec	12.15 <b>3.970</b>	12.15 <b>4.270</b>	12.15 <b>4.770</b>	12.15 <b>4.370</b>	12.15 <b>3.970</b>	12.15 <b>4.170</b>	12.15 <b>4.470</b>	5.45 <b>4.870</b>	5.45 <b>5.470</b>	5.45 <b>7.870</b>	Autobusové nádraží, stanoviště č.4, ulice Žitavská
	Jablonec n. Nisou	12.45 <b>3.970</b>	12.45 <b>4.270</b>	12.45 <b>4.770</b>	12.45 <b>4.370</b>	12.45 <b>3.970</b>	12.45 <b>4.170</b>	12.45 <b>4.470</b>	6.15 <b>4.870</b>	6.15 <b>5.470</b>	6.15 <b>7.870</b>	Horní nám., zastávka pro zájezdovou dopravu u kostela
	Turnov	13.15 <b>3.920</b>	13.15 <b>4.220</b>	13.15 <b>4.720</b>	13.15 <b>4.320</b>	13.15 <b>3.920</b>	13.15 <b>4.120</b>	13.15 <b>4.420</b>	6.45 <b>4.820</b>	6.45 <b>5.420</b>	6.45 <b>7.820</b>	Staré autobusové nádraží, ulice Na Lukách
	Mladá Boleslav	13.45 <b>3.870</b>	13.45 <b>4.170</b>	13.45 <b>4.670</b>	13.45 <b>4.270</b>	13.45 <b>3.870</b>	13.45 <b>4.070</b>	13.45 <b>4.370</b>	7.15 <b>4.770</b>	7.15 <b>5.370</b>	7.15 <b>7.770</b>	Parkoviště u OC Olympia (poblíž čerpací stanice Albert), ulice Jičínská
A	Praha	15.00 <b>3.680</b>	15.00 <b>3.980</b>	15.00 <b>4.480</b>	15.00 <b>4.080</b>	15.00 <b>3.680</b>	15.00 <b>3.880</b>	15.00 <b>4.180</b>	8.30 <b>4.580</b>	8.30 <b>5.180</b>	8.30 <b>7.580</b>	Stanice metra Opatov – zastávka MHD (směr Brno)
	Jihlava	17.00 <b>3.480</b>	17.00 <b>3.780</b>	17.00 <b>4.280</b>	17.00 <b>3.880</b>	17.00 <b>3.480</b>	17.00 <b>3.680</b>	17.00 <b>3.980</b>	10.00 <b>4.380</b>	10.00 <b>4.980</b>	10.00 <b>7.380</b>	Čerpací stanice OMV Pávo, směr Brno, 110. km D1, exit 112
	Velké Meziříčí	17.30 <b>3.430</b>	17.30 <b>3.730</b>	17.30 <b>4.230</b>	17.30 <b>3.830</b>	17.30 <b>3.430</b>	17.30 <b>3.630</b>	17.30 <b>3.930</b>	10.30 <b>4.330</b>	10.30 <b>4.930</b>	10.30 <b>7.330</b>	Čerpací stanice MOL (směr Brno 143. km D1)
	Velká Bíteš	17.45 <b>3.380</b>	17.45 <b>3.680</b>	17.45 <b>4.180</b>	17.45 <b>3.780</b>	17.45 <b>3.380</b>	17.45 <b>3.580</b>	17.45 <b>3.880</b>	10.45 <b>4.280</b>	10.45 <b>4.880</b>	10.45 <b>7.280</b>	Čerpací stanice B.C.S. Ltd., Kpt. Jaroše 279
B	Náchod	13.00 <b>3.780</b>	13.00 <b>4.080</b>	13.00 <b>4.580</b>	13.00 <b>4.180</b>	13.00 <b>3.780</b>	13.00 <b>3.980</b>	13.00 <b>4.280</b>	-	-	-	Parkoviště Bílá Růže u autoškoly, Mlýnská ulice
	Jaroměř	13.30 <b>3.730</b>	13.30 <b>4.030</b>	13.30 <b>4.530</b>	13.30 <b>4.130</b>	13.30 <b>3.730</b>	13.30 <b>3.930</b>	13.30 <b>4.230</b>	-	-	-	Autobusová zastávka „Na špiči“, Hradecká ulice
	Hrad. Králové	14.00 <b>3.680</b>	14.00 <b>3.980</b>	14.00 <b>4.480</b>	14.00 <b>4.080</b>	14.00 <b>3.680</b>	14.00 <b>3.880</b>	14.00 <b>4.180</b>	7.30 <b>4.580</b>	7.30 <b>5.180</b>	7.30 <b>7.580</b>	Zastávka nepravidelné autobusové dopravy, Reigrovo nám., směr Haškova ul.
	Pardubice	14.30 <b>3.630</b>	14.30 <b>3.930</b>	14.30 <b>4.430</b>	14.30 <b>4.030</b>	14.30 <b>3.630</b>	14.30 <b>3.830</b>	14.30 <b>4.130</b>	8.00 <b>4.530</b>	8.00 <b>5.130</b>	8.00 <b>7.530</b>	Parkoviště u zimního stadionu
	Vysoké Mýto	15.15 <b>3.580</b>	15.15 <b>3.880</b>	15.15 <b>4.380</b>	15.15 <b>3.980</b>	15.15 <b>3.580</b>	15.15 <b>3.780</b>	15.15 <b>4.080</b>	8.45 <b>4.480</b>	8.45 <b>5.080</b>	8.45 <b>7.480</b>	Parkoviště pro autobusy u autobusového nádraží
	Svitavy	16.15 <b>3.530</b>	16.15 <b>3.830</b>	16.15 <b>4.330</b>	16.15 <b>3.930</b>	16.15 <b>3.530</b>	16.15 <b>3.730</b>	16.15 <b>4.030</b>	9.30 <b>4.430</b>	9.30 <b>5.030</b>	9.30 <b>7.430</b>	Autobusové nádraží u budovy České pojišťovny
	Letovice	16.45 <b>3.480</b>	16.45 <b>3.780</b>	16.45 <b>4.280</b>	16.45 <b>3.880</b>	16.45 <b>3.480</b>	16.45 <b>3.680</b>	16.45 <b>3.980</b>	10.00 <b>4.380</b>	10.00 <b>4.980</b>	10.00 <b>7.380</b>	Čerpací stanice Shell (na příjezdu od Svítav)
	Boskovice	17.15 <b>3.480</b>	17.15 <b>3.780</b>	17.15 <b>4.280</b>	17.15 <b>3.880</b>	17.15 <b>3.480</b>	17.15 <b>3.680</b>	17.15 <b>3.980</b>	10.15 <b>4.380</b>	10.15 <b>4.980</b>	10.15 <b>7.380</b>	Ulice Nádražní, pod vlakovým nádražím
	Blansko	17.45 <b>3.430</b>	17.45 <b>3.730</b>	17.45 <b>4.230</b>	17.45 <b>3.830</b>	17.45 <b>3.430</b>	17.45 <b>3.630</b>	17.45 <b>3.930</b>	10.45 <b>4.330</b>	10.45 <b>4.930</b>	10.45 <b>7.330</b>	Parkoviště pod kinem, Hybešova 658
	Ostrava	14.30 <b>3.680</b>	14.30 <b>3.980</b>	14.30 <b>4.480</b>	14.30 <b>4.080</b>	14.30 <b>3.680</b>	14.30 <b>3.880</b>	14.30 <b>4.180</b>	7.30 <b>4.580</b>	7.30 <b>5.180</b>	7.30 <b>7.580</b>	Parkoviště u Kulturního domu města Ostravy, ulice 28. října
C	Frýdek-Místek	15.00 <b>3.630</b>	15.00 <b>3.930</b>	15.00 <b>4.430</b>	15.00 <b>4.030</b>	15.00 <b>3.630</b>	15.00 <b>3.830</b>	15.00 <b>4.130</b>	8.00 <b>4.530</b>	8.00 <b>5.130</b>	8.00 <b>7.530</b>	Parkoviště u obchodního domu Tesco (poblíž zastávky MHD)
	Nový Jičín	15.30 <b>3.580</b>	15.30 <b>3.880</b>	15.30 <b>4.380</b>	15.30 <b>3.980</b>	15.30 <b>3.580</b>	15.30 <b>3.780</b>	15.30 <b>4.080</b>	8.30 <b>4.480</b>	8.30 <b>5.080</b>	8.30 <b>7.480</b>	Čerpací stanice MOL (před sjezdem do města, směr Brno)
	Hranice n. Moravě	16.00 <b>3.530</b>	16.00 <b>3.830</b>	16.00 <b>4.330</b>	16.00 <b>3.930</b>	16.00 <b>3.530</b>	16.00 <b>3.730</b>	16.00 <b>4.030</b>	9.00 <b>4.430</b>	9.00 <b>5.030</b>	9.00 <b>7.430</b>	Parkoviště restaurace Hasičárna Sparta, Zborovská 1185
	Přerov	16.30 <b>3.480</b>	16.30 <b>3.780</b>	16.30 <b>4.280</b>	16.30 <b>3.880</b>	16.30 <b>3.480</b>	16.30 <b>3.680</b>	16.30 <b>3.980</b>	9.30 <b>4.380</b>	9.30 <b>4.980</b>	9.30 <b>7.380</b>	Parkoviště za kinem Hvězda na ulici Širava
	Olomouc	17.00 <b>3.480</b>	17.00 <b>3.780</b>	17.00 <b>4.280</b>	17.00 <b>3.880</b>	17.00 <b>3.480</b>	17.00 <b>3.680</b>	17.00 <b>3.980</b>	10.00 <b>4.380</b>	10.00 <b>4.980</b>	10.00 <b>7.380</b>	Staré autobusové nádraží naproti tržnici, tř. Svobody, vedle Šantovky
	Prostějov	17.30 <b>3.430</b>	17.30 <b>3.730</b>	17.30 <b>4.230</b>	17.30 <b>3.830</b>	17.30 <b>3.430</b>	17.30 <b>3.630</b>	17.30 <b>3.930</b>	10.30 <b>4.330</b>	10.30 <b>4.930</b>	10.30 <b>7.330</b>	Autobusové nádraží, stanoviště H před budovou ČD
D	Vyškov	18.00 <b>3.380</b>	18.00 <b>3.680</b>	18.00 <b>4.180</b>	18.00 <b>3.780</b>	18.00 <b>3.380</b>	18.00 <b>3.580</b>	18.00 <b>3.880</b>	11.00 <b>4.280</b>	11.00 <b>4.880</b>	11.00 <b>7.280</b>	U vlakového nádraží ČD
	Uherské Hradiště	16.30 <b>3.580</b>	16.30 <b>3.880</b>	16.30 <b>4.380</b>	16.30 <b>3.980</b>	16.30 <b>3.580</b>	16.30 <b>3.780</b>	16.30 <b>4.080</b>	9.30 <b>4.480</b>	9.30 <b>5.080</b>	9.30 <b>7.480</b>	Čerpací stanice Shell, Hradištská
	Zlín	17.00 <b>3.580</b>	17.00 <b>3.880</b>	17.00 <b>4.380</b>	17.00 <b>3.980</b>	17.00 <b>3.580</b>	17.00 <b>3.780</b>	17.00 <b>4.080</b>	10.00 <b>4.480</b>	10.00 <b>5.080</b>	10.00 <b>7.480</b>	Malenovice – Centro Zlín, točna trolejbusů
E	Kroměříž	17.30 <b>3.530</b>	17.30 <b>3.830</b>	17.30 <b>4.330</b>	17.30 <b>3.930</b>	17.30 <b>3.530</b>	17.30 <b>3.730</b>	17.30 <b>4.030</b>	10.30 <b>4.430</b>	10.30 <b>5.030</b>	10.30 <b>7.430</b>	Autobusové nádraží, odstavné parkoviště
	České Budějovice	15.00 <b>3.730</b>	15.00 <b>4.030</b>	15.00 <b>4.530</b>	15.00 <b>4.130</b>	15.00 <b>3.730</b>	15.00 <b>3.930</b>	15.00 <b>4.230</b>	8.00 <b>4.630</b>	8.00 <b>5.230</b>	8.00 <b>7.630</b>	Čerpací stanice MOL, ulice Strakonická parkoviště vedle McDonald
	Jindřichův Hradec	15.45 <b>3.680</b>	15.45 <b>3.980</b>	15.45 <b>4.480</b>	15.45 <b>4.080</b>	15.45 <b>3.680</b>	15.45 <b>3.880</b>	15.45 <b>4.180</b>	8.45 <b>4.580</b>	8.45 <b>5.180</b>	8.45 <b>7.580</b>	Autobusové nádraží ČSAD
	Třebíč	17.15 <b>3.530</b>	17.15 <b>3.830</b>	17.15 <b>4.330</b>	17.15 <b>3.930</b>	17.15 <b>3.530</b>	17.15 <b>3.730</b>	17.15 <b>4.030</b>	10.15 <b>4.430</b>	10.15 <b>5.030</b>	10.15 <b>7.430</b>	Autobusová zastávka před Úřadem práce (naproti autobusovému nádraží)
A1, A2, A, B, C, D, E	Brno	19.00 <b>3.090</b>	19.00 <b>3.390</b>	19.00 <b>3.890</b>	19.00 <b>3.490</b>	19.00 <b>3.090</b>	19.00 <b>3.290</b>	19.00 <b>3.590</b>	12.00 <b>3.990</b>	12.00 <b>4.590</b>	12.00 <b>6.990</b>	Terminál CK Heršpická 13 (čekárna, WC, automaty na občerstvení, parking)
	Mikulov	19.45 <b>3.090</b>	19.45 <b>3.390</b>	19.45 <b>3.890</b>	19.45 <b>3.490</b>	19.45 <b>3.090</b>	19.45 <b>3.290</b>	19.45 <b>3.590</b>	12.45 <b>3.990</b>	12.45 <b>4.590</b>	12.45 <b>6.990</b>	Předposlední čerpací stanice Shell u hotelu Marcinčák
Předpokládaná doba přepravy z Brna		11 hod.	13 hod.	14 hod.	15 hod.	12 hod.	13 hod.	16 hod.	20 hod.	20 hod.	28 hod.	Cena zahrnuje trajekt na ostrovy a transfer do místa pobytu

## TRASY AUTOBUSŮ

A1: Plzeň – Hořovice – Praha – Jihlava – Velké Meziříčí – Velká Bíteš – Brno – Mikulov  
A2: Liberec – Jablonec n. Nisou – Turnov – Mladá Boleslav – Praha – Jihlava – Velké Meziříčí – Velká Bíteš – Brno – Mikulov  
A: Praha – Jihlava – Velké Meziříčí – Velká Bíteš – Brno – Mikulov  
B: Náchod – Jaroměř – Hradec Králové – Pardubice – Vysoké Mýto – Svítavy – Letovice – Boskovice – Blansko – Brno – Mikulov  
C: Ostrava – Frýdek-Místek – Nový Jičín – Hranice n. Moravě – Přerov – Olomouc – Prostějov – Vyškov – Brno – Mikulov  
D: Uherské Hradiště – Zlín – Kroměříž – Brno – Mikulov  
E: České Budějovice – Jindřichův Hradec – Třebíč – Brno – Mikulov

# P

## NEPŘEHLÉDNĚTE

Po dobu zájezdu nabízíme možnost parkování vozidel na oplocené ploše odjezdového terminálu CK v Brně.  
**Parkování v ceně 120 Kč/den** je nutné uvést ve smlouvě o zájezdu a uhradit v CK nejpozději den před odjezdem. Při platbě v den odjezdu činí cena parkového 150 Kč/den. Zajistěte si parkování včas, počet míst je omezen.



# VLASTNÍ DOPRAVA, POBYTY NA LIBOVOLNÝ POČET NOCÍ



## VLASTNÍ DOPRAVA

Cestovat autem je možné do všech pobytových míst nabízených v tomto katalogu. Ubytovací kapacita je společná jak pro klienty cestující autobusem, tak pro klienty cestující vlastní dopravou. Den nástupu na ubytování je v těchto případech vždy o jeden den později a den odjezdu o jeden den dříve oproti termínům uvedeným v tabulkách (pokud není uvedeno jinak). Dny uvedené v tabulce jsou dny odjezdu a příjezdu autobusů. Pobytů jsou převážně na 7, 10, resp. 11 nocí. Můžete spojovat dva či více termínů v jeden, i více pobytových míst za sebou.

Věnujte pozornost pobytům na libovolný počet nocí (viz níže). Jsou ideální pro všechny, kteří z časových důvodů nemohou strávit u moře celý týden, ev. pobytům v rakouském Štýrsku (viz str. 81). Zde je možné strávit po celou sezónu jak 7, tak 3 nebo 4 noci.

**Při ubytování v mobilním domě, chatce, karavanu nebo stanu lze v CK objednat parkování pouze pro jedno vozidlo, v případě dalších vozů si klienti hradí parkovné individuálně v místě pobytu na recepci, pokud to daná lokalita umožňuje. Výše parkovného za motocykl je shodná s parkovným za automobil. Parkování vedle ubytovací jednotky není možné garantovat.**

Přejeme příjemnou cestu a šťastný a bezpečný návrat!



## DOPORUČENÉ TRASY

Cílová oblast	CZ	A	SLO	HR	Pobytové místo	Z Brna	Z Prahy	
Chorvatsko	Istrie	Praha – Brno	Wien – Graz	Maribor – Ljubana Postojna – Koper	Umag – exit Poreč, Vrsar – exit Vodnjan	Lanterna, Funtana, Vrsar Fažana	660 km 685 km	860 km 885 km
	Ostrov Krk	Praha – Brno	Wien – Graz	Maribor	Zagreb – Karlovac – exit Bosiljevo – most na ostrov Krk	Baška	700 km	900 km
	Lošinj	Praha – Brno	Wien – Graz	Maribor	Zagreb – Karlovac – exit Bosiljevo – most na ostrov Krk trajekt Valbiska (Krk) – Merag (Cres) – Lošinj (most)	Mali Lošinj	730 km	930 km
	Ostrov Rab	Praha – Brno	Wien – Graz	Maribor	Zagreb – Karlovac – exit Žuta Lokva – Stinica – trajekt na Rab	Rab, Lopar	700 km	900 km
	Dalmácie	Praha – Brno	Wien – Graz	Maribor	Zagreb – Karlovac – exit Benkovac – exit Pirovac	Biograd Murter, Vodice	785 km 815 km	985 km 1.015 km
	Makarská riviéra	Praha – Brno	Wien – Graz	Maribor	Zagreb – Karlovac – exit Zagvozd – tunel Sv. Ilija	Makarska, Živogošće	970 km	1.170 km
Cílová oblast	CZ	A	I		Pobytové místo	Z Brna	Z Prahy	
Itálie	Lago di Garda	Brno	Wien – Graz – Klagenfurt – Villach	Tarvisio – Udine – Venezia – Padova Est, směr Milano – Verona – exit Peschiera		Peschiera del Garda	870 km	940 km
		Praha	Dolní Dvořiště – Salzburg – Villach					
	Veneto	Brno	Wien – Graz – Klagenfurt – Villach	Tarvisio – Udine	– exit San Stino di Livenza	Caorle	710 km	780 km
		Praha	Dolní Dvořiště – Salzburg – Villach		– exit S. Doná/Noventa – Cavallino	Cavallino	730 km	800 km
	Emilia Romagna	Brno	Wien – Graz – Klagenfurt – Villach	Tarvisio – Udine – Venezia – exit Mestre – směr Ravenna		Lido degli Estensti	820 km	890 km
		Praha	Dolní Dvořiště – Salzburg – Villach					
	Palmová riviéra	Brno	Wien – Graz – Klagenfurt – Villach	Tarvisio – Udine – Venezia – Padova – Bologna – Ancona – směr Pescara – San Benedetto	– exit San Benedetto	Martinsicuro Tortoreto Lido Giulianova	1.190 km 1.200 km 1.205 km	1.260 km 1.270 km 1.275 km
		Praha	Dolní Dvořiště – Salzburg – Villach		– exit Teramo Giulianova			
	Gargáno	Brno	Wien – Graz – Klagenfurt – Villach	Tarvisio – Udine – Venezia – Padova – Bologna – Ancona – exit Pógio Imperiale Lesina – Rodi Garganico		Lido del Sole	1.450 km	1.520 km
		Praha	Dolní Dvořiště – Salzburg – Villach					
	Sardinie	Brno	Wien – Graz – Klagenfurt – Villach	Tarvisio – Udine – Venezia – Padova – Bologna – Firenze – Pisa – Livorno – trajekt Sardinie – Olbia		Aglientu	1.160 km	1.230 km
		Praha	Dolní Dvořiště – Salzburg – Villach					
Ostrov Elba	Brno	Wien – Graz – Klagenfurt – Villach	Tarvisio – Udine – Venezia – Padova – Bologna – Firenze – Pisa – Livorno – exit Rosignano – Piombino – trajekt Elba – Portoferrario		Marina di Campo Lacona	1.230 km	1.300 km	
	Praha	Dolní Dvořiště – Salzburg – Villach						
Cílová oblast	CZ	A			Pobytové místo	Z Brna	Z Prahy	
Rakousko	Štýrsko	Brno	Wien – Wiener Neustadt – Bruck an der Mur – Judenburg – Frojach		Peterdorf	375 km	440 km	
		Praha	Dolní Dvořiště – Linz – Sattledt – Trieben – Scheifling					



## AKCE POBYTY NA LIBOVOLNÝ POČET NOCÍ

- U vybraných termínů pobytů označených tímto symbolem je cena ubytování uvedena vždy za celý mobilní dům.
- V ceně však nejsou zahrnuty povinné příplatky (parkovné, závěrečný úklid, pobytová taxa, příp. ložní prádlo a klubový příplatek).
- Počet ubytovaných v mobilním domě nesmí překročit limit dané ubytovací jednotky.
- Pobytů s libovolným počtem nocí lze zakoupit pouze s vlastní dopravou.
- Nástup je možný kterýkoliv den v týdnu, check-in 16 hod., check-out 9 hod.
- CK si vyhrazuje právo v případě nenaplnění požadované lokality přesunout pobyt do jiného místa při zachování stejné nebo vyšší kategorie ubytování nejpozději 5 prac. dní před zahájením pobytu.
- U těchto pobytů nelze uplatnit žádnou ze slev uvedených na str. 4–5.





# CHORVATSKO

## „MALÁ ZEMĚ PRO VAŠI VELKOU DOVOLENOU“

Tento slogan chorvatského ministerstva turismu přesně a výstižně charakterizuje možnosti této krásné země. Rozkládá se na ploše 56.540 km<sup>2</sup> a má 4,8 miliónu obyvatel. Za svou turistickou atraktivitu vděčí především Jaderskému moři, kolem kterého se v délce 1.747 km rozprostírá členité chorvatské pobřeží s více jak tisíci ostrovy.

Nejsou to však jen přírodní krásy a nečistší moře, které sem každoročně láká statisíce českých turistů. Naši turisté dobře vědí, že se zde vždy setkají s mimořádně přátelským a nám velice blízkým obyvatelstvem. Méně než kdekoliv jinde zde vyvstává problém jazykové bariéry. To vše činí z Chorvatska turistickou jedničku.

1. 1. 2023 Chorvatsko vstoupilo do Schengenského prostoru, což umožňuje cestování bez hraničních kontrol a rychlejší cestu na Jadran.



Pršut



Pažský sýr





# CHORVATSKO

## CHORVATSKO PASOVÉ A VÍZOVÉ FORMALITY

Pro cestu do Chorvatska potřebujete platný cestovní doklad. Občan mladší 15 let, cestující bez zákonného zástupce, je povinen mít u sebe notářsky ověřený souhlas zákonného zástupce s vycestováním. Toto opatření není vyžadováno při cestách organizovaných skupin.

Adresa Velvyslanectví Chorvatské republiky v ČR:  
Praha 6, V průhledu 9  
tel.: 235 090 801, 235 090 800  
praha@mvep.hr  
croemb.praha@mvp.hr  
cz.mvep.hr

Adresa Velvyslanectví ČR v Chorvatsku:  
Zagreb, Radnička cesta 47/6 (VI. patro)  
tel.: +385/1/ 617 72 46, 617 68 94  
konzularni.pohotovost+385 916 121 533  
zagreb@embassy.mzv.cz  
consulate.zagreb@mzv.cz (konzularni odd.)  
www.mzv.cz/zagreb  
úřední hodiny: po–pá 9–12 hod.

## PLATEBNÍ PROSTŘEDKY

Platební jednotkou v Chorvatsku je od 1. 1. 2023 euro. Většina obchodů a institucí přijímá mezinárodní platební karty VISA a EC/MC. Všechny údaje týkající se kurzu Kč vůči volně směnitelným měnám byly aktuální k datu vydání katalogu a proto jsou informace pouze orientační.

## TELEFONNÍ STYK

Směrové číslo z ČR do Chorvatska +385  
z Chorvatska do ČR +420  
Chorvatskými mobilními operátory jsou T-Mobile Hrvatska, VIPnet a TELE2.

## INFORMACE PRO MOTORISTY

Cestujícím autem, stačí český řidičský průkaz, technický průkaz a Zelená mezinárodní pojišťovací karta. V případě zapůjčeného vozidla, je potřeba notářsky ověřený souhlas majitele vozidla.

## RAKOUSKO

Dálniční známka 10denní – 11,5 €, 2měsíční – 29 €. Nejvyšší povolená rychlost na dálnicích je 130 km/h, mimo obec 100 km/h a v uzavřené obci 50 km/h. Všichni ve voze musí být vybaveni reflexní vestou barvy oranžové nebo žluté, děti do 14 let (do 150 cm) musí být povinně upoutány v autosedačce. Tísňová volání: jednotné evropské číslo 112; policie 133, první pomoc 144, hasiči 122, poruchy vozidel 120, 123.

## Jaderské moře

## SLOVINSKO

Dálniční známka týdenní 16 €, měsíční 32 € (známku je třeba mít nejen na dálnicích, ale i na rychlostních silnicích včetně dálničních objezdů Lublaně a Mariboru). Nejvyšší rychlost na dálnicích je 130 km/h, mimo obec 90 km/h, v obci 50 km/h. Upozorňujeme na nutnost jízdy s rozsvícenými světly i ve dne. Všichni ve voze musí být vybaveni reflexní vestou barvy oranžové nebo žluté. Tísňová volání: hasiči a záchranná služba 112, policie 113, dálniční služba 987 nonstop.

## CHORVATSKO

Informace o poplatcích [www.hak.hr](http://www.hak.hr). Nejvyšší povolená rychlost je na dálnici 130, mimo obec 90 a v obci 50 km/h. Na chorvatských silnicích bývají velmi časté a nekompromisní kontroly dopravní policie. Chorvatské silnice jsou úzké, s velkým množstvím serpentín, mokré bývají kluzké! Řidič ve voze musí být vybaven reflexní vestou barvy oranžové nebo žluté. Povinnost celoročního svícení a povinné upoutání dítěte do 5 let v autosedačce. Cyklisté – povinná přílba do 16 let! Tísňová volání: jednotné evropské číslo 112; policie 192, první pomoc 194, hasiči 193, Chorvatský autoklub HAK 987.

## TRAJEKTY NA OSTROVY

Při přepravě trajektem se platí za převoz automobilu a za každou osobu. Děti do 2 let mají přepravu zdarma, děti od 3 do 12 let mají slevu 50 %. Aktuální informace o cenách a jízdních řádech obdržíte ve všech pobočkách naší cestovní kanceláře nebo na:

[www.jadrolinija.hr](http://www.jadrolinija.hr)  
[www.ferryroatia.com](http://www.ferryroatia.com)

## PŘEDPLACENÉ MÝTO ENC

(elektronická naplata cestarine)  
Přístroj, který umožní průjezd mýtnou branou vyhrazeným vjezdem bez zastavování. Nabíjí se do něj kredit předplaceného mýtného, které je levnější o 21,74 % ve srovnání s hotovostně placeným poplatkem. Platí na většině chorvatských dálnic. Výjimkou je dálnice A2 od slovinských hranic z Macejlu do Zagrebu. Na Istrii je nutno přístroj nabít kreditem provozovatele ARZ, sleva na mýto je zde 30 %.

Přístroj ENC má životnost 5–6 let, dokud se nevybíje zabudovaná baterie. Kredit mýtného zůstává v přístroji stále, převádí se i do dalších let. Přístroj i s předplaceným mýtným koupíte na všech mýtnicích ve správě HAC (za hotové i kartou), při koupi se uzavírá smlouva o užívání – obdržíte uživatelské jméno a vstupní heslo, používané při dalším dobíjení kreditu. Podrobnosti na <https://prodaja.hac.hr> (pozor, nenechat prohlížeč automaticky překládat do češtiny, jinak systém nefunguje).

VYBRANÉ TRAJEKTY NA OSTROVY				
Cíl cesty	Místo spojení	Cena – auto	Cena – Osoba	Doba plavby
Rab	Stinica – Mišnjak	cca 17,5 €	cca 4 €	18 min.
Rab (z ostrova Krk)	Valbiska – Lopar (Krk) (Rab)	cca 31,99 €	cca 5,97 €	80 min.
Mali Lošinj (z ostrova Krk)	Valbiska – Merag (Krk) (Cres)	cca 17,39 €	cca 3,45 €	25 min.





# ISTRIJSKÝ POLOOSTROV

Největší poloostrov Jadranu a také největší rekreační oblast Chorvatska. Je to kraj, kde harmonicky splývají antický amfiteátr, středověké baziliky a kamenná městečka s moderními turistickými komplexy s veškerým kulturním a sportovním vybavením, bohatou nabídkou obchodů a životem, který uspokojí i náročné hosty. Nejvíce letovisek, hotelů a kempů najdeme na západním pobřeží, které je převážně nízké, bohatě členité s četnými zátokami. K jižní části poloostrova přiléhají malé skupiny ostrůvků, z nichž nejznámější Brijuni Vás uchvátí svou přírodní krásou, pro kterou byly vyhlášeny národním parkem.

Krásná příroda, čisté moře, dobře vybavená turistická centra a pohostinné obyvatelstvo jsou hlavním, nikoliv však jediným důvodem, proč tisíce turistů ze všech částí Evropy přijíždí každoročně na istrijskou riviéru. Na mimořádném rozvoji turistiky v tomto regionu má velkou zásluhu i snadná dopravní dostupnost a dobrá silniční i železniční síť, která spojuje Istrii se všemi hlavními dopravními cestami v Evropě.

Vítejte na Istrii!



Souostroví Brijuni



Istra Premium Camping Resort



Amfiteátr v Pule



Prémiový 4\* resort nejvyšší kvality



Lanterna Premium Camping Resort – Val Adria Sandy Family Plaža

## LANTERNA U POREČE

Poloostrov Lanterna leží v nejsevernější části Porečské riviéry. Od Poreče leží 9 km severně a od Novigradu 7 km jižně. Území nabízí úplnou infrastrukturu pro moderní, aktivní dovolenou uprostřed nádherné středomořské přírody.

## LANTERNA PREMIUM CAMPING RESORT **★★★★**

**Resort:** jeden z neznámějších, největších a nejlépe vybavených resortů v celém Chorvatsku s fantastickým umístěním u moře na zalesněném poloostrově Lanterna.

**Pláž:** Val Adria Sandy Family Plaža s bazénem a barem (cca 500 m od mobilních domů č. 15 a 16); Val Marbello Family Plaža (nejbližší od našich mobilních domů – cca 300 m). 3 km dlouhá písečno-štrkovaná pláž střídavě s kameny nebo betonovými platy s upravenými vstupy do vody. Travnaté a oblázkové plochy na slunění. Pláže jsou oceněny Modrou vlajkou za čistotu moře. K pronájmu slunečníky a lehátka. Obuv do vody doporučujeme.

### Sportovní, zábavní a společenské aktivity:

- Aquamar Lanterna – rodinný sladkovodní park vyhříváný na 28 °C o celkové ploše 1.525 m<sup>2</sup> s tobogány a dalšími vodními atrakcemi cca 150 m od našich mobilních domů
- vodní dětské hřiště s bazény vyhřívánými na 30 °C
- hlavní bazén s mořskou vodou o ploše 727 m<sup>2</sup>
- celkem 16 bazénů s vodní plochou 2.600 m<sup>2</sup>
- Wellness Mediteran Spa s nabídkou masáží na pláži
- V-Sport Park – sportovní zóna (tenis, víceúčelové hřiště, beachvolejbal, skate park, stolní tenis)
- Terra Magica Adventure Minigolf – zážitkový minigolf.

- Stay Fit – celodenní programy pro zdravý životní styl (aerobik, zumba, nordic walking, jóga, pilates, aquaerobik, aqua dance, cyklistika apod.
  - mořské vodní atrakce – motorové čluny, vodní šlapadla, kajaky, nafukovací atrakce apod.
  - Music & Fun – zábavní hudební a taneční večery pro všechny věkové skupiny
  - dětské kluby – Maro Baby Club (0–3 roky), Maro Club (3–7, 7–12 let), Teens Lounge (12+), Maro Playzone
  - restaurace a bary – Trattoria La Pentola, Oliva Grill, Tuna Bay Grill, Restoran Greno Duro, Pizzeria Kras, Mezzino Street, Cafe Belvedere, Movida Bar Beat Beach Club, Mezzino Snack Bar, Zoo Beach Bar
  - Lanterna Summer Nights – letní noci plné zábavy
  - Piazza – centrální náměstí s obchody, bary, společenskými a relaxačními plochami
- Stravování:** vlastní (jsou zde restaurace, pizzerie, fast-food).
- Delegát:** ve středisku je český mluvící delegát CK.

**Možnosti výletů:** Poreč, Novigrad, Lidský záliv, Rovinj, Vrsar, Pula, Brijuni, Benátky.

- **Victoria mobilní dům Premium Exclusive Grand** (2x WC/sprcha, 2x klima, TV, myčka), cca 36 m<sup>2</sup> + terasa, pro 2–6 osob. Jsou umístěny v zóně Bernazza v SV části kempu v tzv. „Tarske uvale“, cca 200 m od aquaparku a cca 500 m od pláže. Výbava viz str. 8.
  - **Victoria mobilní dům Lux Grand** (2x WC/sprcha, klima), cca 32 m<sup>2</sup> + terasa, pro 2–6 osob. Viz str. 16.
  - **Victoria mobilní dům Lux** (WC/sprcha, klima), cca 24 m<sup>2</sup> + terasa, pro 2–6 osob. Výbava viz str. 17.
- Mobilní domy jsou umístěny asi 30 m nad mořem. Vzdálenost k nejbližší Val Marbello Family Plaža je cca 400 m z kopce. V blízkosti mobilních domů se nachází soustava bazénů pro děti. Mobilní domy Lux č. 15 a 16 jsou umístěny JZ od recepcce, tzn. cca 2 km od ostatních mobilních domů CK Victoria. Nejbližší pláž Val Adria Sandy Family Plaža je vzdálená asi 300 m, dětský aquapark cca 2 km.

	300–500 m		cca 4 €/den		400 m
--	-----------	--	-------------	--	-------

	400 m		Zdarma		100/500 m		100 m/2 km		cca 6,7 €		Všechny typy		1.500 m		100 m/2 km		cca 10 €/hod.		cca 4 €/hod.		cca 4 €/hod.		Zdarma		50 m			Nepovolen
--	-------	--	--------	--	-----------	--	------------	--	-----------	--	--------------	--	---------	--	------------	--	---------------	--	--------------	--	--------------	--	--------	--	------	--	--	-----------



Aquamar Lanterna se sladkou vodou







Victoria mobilní domy Premium Exclusive Grand v 1. zóně s výhledem na moře



Istra Premium Camping Resort

© Valamar Riviera

FUNTANA

Šarmantní menší letovisko, ležící na istrijském poloostrově mezi Porečím a Vrsarem. Tvorí nejjižnější část porečské riviéry, která je všeobecně považována za turisticky nejrozvinutější oblast Chorvatska. Název obce vychází z pramenů pitné vody, které v oblasti vyvěrají. Pobřeží je zde velice členité, obklopené malými romantickými ostrůvky. Celá oblast je hojně zalesněná, protkána cyklistickými stezkami. Mezi nejbližší turisticky zajímavá místa patří zajisté Vrsar (cca 3 km), Limský záliv (6 km), Poreč (7 km) nebo Rovinj (13 km). Za zábavou můžete vyrazit do „Dinoparku“ Funtana nebo navštívit Aquapark Istralandia (29 km). Letovisko Funtana nabízí samozřejmě i řadu restaurací, tavern a grillbarů s místními kulinářskými specialitami a bohatou nabídkou kvalitních istrijských vín.

ISTRA PREMIUM CAMPING RESORT ★★★★★

**Resort:** do zalesněného poloostrova s mediteránskou vegetací, obklopeného romantickými ostrůvky je citlivě zasazen prémiový resort s prvotřídní výbavou a vynikajícími službami. Je určen k prožití rodinné dovolené nejvyšší kvality.

**Pláž:** pobřeží resortu je 1,5 km dlouhé a disponuje různými druhy pláží. Cca 100 m od našich mobilních domů je vynikající Val Maro Family Pláž - cca 550 m dlouhá oblázkovo-šterková pláž s Modrou vlajkou a překrásným výhledem na Vrsar. Další pláže resortu - Marina pláža, Sunset pláža a Reverol pláža - jsou členité, přírodní, tvořené kamennými platy s upravenými vstupy do vody. Místa jsou oblázková a travnaté plochy k slunění.

**Sportovní, zábavní a společenské aktivity:**

- Aquamar – prémiový rodinný vodní park o rozloze více než 1.000 m<sup>2</sup> s bazény, vodními atrakcemi a 350 m skluzavek; největší z nich je Twister Slide, vysoká 10 m
- multifunkční hala Vetri s různými aktivitami a programy, které se konají v divadle Istra, v dětských klubech a ve vstupní hale
- Piazza – centrální náměstí s restaurací Grano Duro Pizza & Pasta, obchody, bary a prostory pro různé akce

- historický ostrov Edutainment Park – dobrodružství na ostrově Školjić, které umožňuje dětem a mládeži stát se průzkumníky a obyvateli doby bronzové s malou pomocí jejich hostitelů Epi a Tea
  - Balance Mediterranean Spa – wellness
  - V Sport Park – sportovní zóna, multifunkční sportovní hřiště, plážový volejbal a dětské hřiště
  - V Sport Marina a V Sport Bella Vista – velký výběr oblíbených vodních sportů
  - Terra Magica – adventure minigolf s 18 jamkami, z nichž každá představuje jiný istrijský pohled nebo příběh
  - Super Maro programy pro děti 3–7 a 7–11 let, ale i Maro Baby Club pro děti do 3 let
  - Teens Lounge 12+, Maro Playzone – oáza pro teenagery
  - denní, animační a fitness programy pro všechny věkové kategorie
  - večerní hudební a zábavní programy
  - Valamar Funtana Summerfest – skvělá zábava po celé léto pro všechny věkové skupiny!
  - široký výběr různých hřišť v zónách Marina, Sunset, Bella Vista a Orlandin přímo u moře nebo uprostřed středomořské zeleně
  - Oliva Grill – chutná středomořská kuchyně založená na grilovaných specialitách a lehkých salátech
  - Konoba Bokoon – tradiční chorvatská kuchyně – lokální speciality a místní skvělé víno
- Samozřejmostí je nabídka vodních atrakcí, půjčovny paddleboardů, šlapadel, kajaků, windsurfů a katamaránů.
- Stravování:** vlastní (ve středisku Pizza-restaurant, Snack-bar, pekárna, tržnice, market). Další možnosti kulinářských autentických specialit v blízké Funtaně.
- Delegát:** ve středisku je český mluvící delegát CK.
- Možnosti výletů:** Vrsar, Poreč, Limský záliv, Rovinj, aquapark istralandia.

**Victoria mobilní dům Premium Exclusive Grand** (2x WC/sprcha, 2x klima, TV, myčka), cca 36 m<sup>2</sup> + terasa, pro 2–6 osob. Jsou umístěny v části resortu zvané Orlandin, v bezprostřední blízkosti moře, pláž je vzdálená 30–100 m. Mobilní dům v 1. zóně s přímým výhledem na moře je za příplatek. Výbava viz str. 8.

30–100 m	cca 10,7–16 €	cca 200 m	cca 200 m	Zdarma	Zdarma	200 m	500 m	cca 6 €			cca 200 m	cca 6,7 €		Zdarma	cca 20 €/d.	V okolí	Nepovolen
----------	---------------	-----------	-----------	--------	--------	-------	-------	---------	--	--	-----------	-----------	--	--------	-------------	---------	-----------



Istra Premium Camping Resort

© Valamar Riviera



5<sup>ú</sup> resort extratřídý na Istrii



**SUPER FIRST MINUTE**  
**20%** do 15. 12.  
**15%** do 15. 2.  
**FIRST MINUTE**  
**8%** do 15. 2.  
**3%** do 31. 3.



Istra Premium Camping Resort

© Valamar Riviera

Maximální komfort při pobytu u moře



Victoria mobilní dům Premium Exclusive Grand



Istra Premium Camping Resort – Aquamar

© Valamar Riviera

Katalog číslo	TERMÍN		Počet dnů celkem/nocí	Mobilní dům Premium Exclusive Grand					
				Cena za os./Kč podle počtu platících osob				Přistýlka 5. a 6. os.	
				4 osoby	3 osoby	2 osoby			
1522 IIM	Pá	11. 4. – 3. 5.	So	Lib.	<b>2.590 Kč/mobilní dům/noc</b>				AKCE
1807 IIM	Pá	2. 5. – 11. 5.	Ne	10/7	5.590	6.590	9.590	2.590	
1907 IIM	Pá	9. 5. – 18. 5.	Ne	10/7	6.590	8.590	11.590	3.590	AKCE
2007 IIM	Pá	16. 5. – 25. 5.	Ne	10/7	7.590	9.590	12.590	4.590	
2107 IIM	Pá	23. 5. – 1. 6.	Ne	10/7	8.590	10.590	14.590	5.590	AKCE
2207 IIM	Pá	30. 5. – 8. 6.	Ne	10/7	9.590	11.590	16.590	6.590	
2307 IIM	Pá	6. 6. – 15. 6.	Ne	10/7	10.590	12.590	17.590	7.590	AKCE
2407 IIM	Pá	13. 6. – 22. 6.	Ne	10/7	11.590	14.590	19.590	8.590	
2507 IIM	Pá	20. 6. – 29. 6.	Ne	10/7	12.590	15.590	20.590	9.590	AKCE
2607 IIM	Pá	27. 6. – 6. 7.	Ne	10/7	15.590	19.590	26.590	11.590	
2707 IIM	Pá	4. 7. – 13. 7.	Ne	10/7	16.590	20.590	28.590	12.590	Do 12 let ZDARMA všechny termíny
2807 IIM	Pá	11. 7. – 20. 7.	Ne	10/7					
2907 IIM	Pá	18. 7. – 27. 7.	Ne	10/7	15.590	19.590	26.590	11.590	AKCE
3007 IIM	Pá	25. 7. – 3. 8.	Ne	10/7					
3107 IIM	Pá	1. 8. – 10. 8.	Ne	10/7	11.590	14.590	19.590	8.590	AKCE
3207 IIM	Pá	8. 8. – 17. 8.	Ne	10/7					
3307 IIM	Pá	15. 8. – 24. 8.	Ne	10/7	9.590	6.590	9.590	2.590	AKCE
3407 IIM	Pá	22. 8. – 31. 8.	Ne	10/7					
3507 IIM	Pá	29. 8. – 7. 9.	Ne	10/7	11.590	14.590	19.590	8.590	AKCE
3607 IIM	Pá	5. 9. – 14. 9.	Ne	10/7	9.590	11.590	16.590	6.590	
3707 IIM	Pá	12. 9. – 21. 9.	Ne	10/7	7.590	9.590	12.590	4.590	AKCE
3807 IIM	Pá	19. 9. – 28. 9.	Ne	10/7	6.590	8.590	11.590	3.590	
3907 IIM	Pá	26. 9. – 5. 10.	Ne	10/7	5.590	6.590	9.590	2.590	AKCE
4030 IIM	So	4. 10. – 4. 11.	Út	Lib.	<b>2.590 Kč/mobilní dům/noc</b>				

**DOPRAVA:** LUX od 3.090 Kč/os. Trasa A1, A2, A, B, C, D, E viz str. 25. viz str. 26.

**Cena v tabulce zahrnuje:**

• ubytování v mobilním domě • poplatek za vodu, elektřinu a plyn • pojištění CK proti úpadku

**Cena v tabulce nezahrnuje:**

• dopravu lux. autobusem (viz str. 24–25) • parkovné v kempu (190 Kč/auto/noc)  
 • pobytovou taxu (viz str. 7) • závěrečný úklid • kauci 4.000 Kč (160 €)/mobilní dům

**Slevy:**

**ZDARMA** jedno dítě 0–11 let

**20%** děti 0–11 let

**20%** senioři 60+

**5%** osoby ZTP

**20%** Super First Minute do 15. 12. 2024

**15%** Super First Minute do 15. 2. 2025

**8%** First Minute – záloha do 15. 2. 2025

**3%** First Minute – záloha do 31. 3. 2025

200 Kč + volné poukazy – skupiny od 15 os.

Sleva za věrnost – zákaznická karta (viz str. 4).

Slevy jsou uznávány pouze z tabulkových cen

ubytování. Podmínky slev viz str. 4–5.

Do 12 let ZDARMA Senior 60+ -20% AKCE

všechny termíny více na str. 5 více na str. 26

**Příplatky:**

• povinná úhrada za závěrečný úklid (viz str. 6)

+1.590 Kč/mobilní dům

+50 Kč/termín při 2 a více spojených termínech

• povinná úhrada za ložní prádlo + ručníky

+490 Kč/os.

• mobilní dům v 1. zóně (přímý pohled na moře)

+6.000 Kč/mobilní dům/7 nocí

+500 Kč/mobilní dům/1 noc

• konkrétní ubytovací jednotka

+500 Kč/mobilní dům/termín

• parking na terminálu CK po dobu zájezdu

+1.200 Kč/auto/10 dnů

• sedadlo navíc z/do Brna +2.490 Kč

• cestovní pojištění (viz str. 82)



Istra Premium Camping Resort – pláž

© Valamar Riviera



1,5 km přírodních pláží s výhledem na otevřené moře



Solaris Naturist Camping Resort

**SUPER FIRST MINUTE**  
25% do 15. 12.  
20% do 15. 2.  
**FIRST MINUTE**  
10% do 15. 2.  
5% do 31. 3.

**DOPORUČUJEME**  
zkombinujte dovolenou u moře s pobytem v Alpách (viz str. 81)

**SOLARIS NATURIST CAMPING RESORT☆☆☆**

**Resort:** leží v krásné přírodě zalesněného poloostrova Lanterna, asi 9 km severně od Poreče. Součástí s apartmánovým komplexem Lanterna a Solaris a je zároveň i jeho součástí. Uvnitř Resortu Solaris a též mezi jednotlivými resorty poloostrova jezdí v sezóně turistický vláček, umožňující pohodlné spojení mezi jednotlivými středisky a nedalekou obcí Tar s velkým supermarketem. Dominantou Resortu Solaris je 2,5 km dlouhé, členité pobřeží, s krásnými zátokami a romantickými výhledy na převážně otevřené moře. Jeho součástí jsou i dvě upravené oblázkové naturistické pláže Galeb a Sidro, z nichž jedna se pyšní modrou vlajkou za čistotu moře a pláže. Je zde k dispozici naturistický sladkovodní bazén, ležící u pláže Sidro, u něhož je centrum vodních sportů. S Lanterna Premium Camping Resortem je spojen pobřežní promenádou.

**Vybavenost resortu:** recepce, supermarket, tržnice, pekárna, 5 restaurací, grilů a taveren. V blízkosti recepce je Wi-Fi zóna zdarma.

**Pláž:** pobřeží je tvořeno 1,5 km dlouhými přírodními naturistickými plážemi s betonovými platy a upravenými vstupy do vody a travnatými, částečně zastíněnými plochami nad přírodním pobřežím. Součástí resortu jsou dvě upravené oblázkové naturistické pláže Galeb a Sidro – vstup do vody je pozvolný, vhodný i pro děti. Obuv do vody doporučujeme.

**Sportovní, zábavní a společenské aktivity:** centrum vodních sportů, minigolf, tenis, beach-volejbal, víceúčelové hřiště a půjčovna kol. Za poplatek jsou šlapadla, kajaky, motorové čluny, jízdní kola, trampoliny, vstup do vodních parků, minigolf, lehátka a slunečníky nebo též výlet se zkušeným ponorem. V hlavní sezóně jsou profesionálními animátory organizovány zábavní programy pro děti i dospělé. Každoročně 4. srpna se koná vyhlášený Karneval Solaris. Další nabídku najdete v nedalekém sportovním centru Lanterna.

**Stravování:** vlastní (jsou zde restaurace, grily, taverny a fast-foody).

**Delegát:** ve středisku Lanterna je český mluvící delegát CK, působící současně i pro středisko Solaris. Klienti cestující vlastní dopravou se po příjezdu hlásí na recepci Victoria mobilehome, umístěné u vjezdu do Lanterna Premium Camping Resortu.

**Možnost výletů:** Poreč, Novigrad, Limský záliv, Rovinj, Vrsar, Pula, Brijuni, Benátky.

**Slevy:**  
**ZDARMA** jedno dítě 0–11 let  
**20%** děti 0–11 let  
**ZDARMA** jeden senior 60+  
**20%** senioři 60+  
**5%** osoby ZTP  
**25%** Super First Minute do 15. 12. 2024  
**20%** Super First Minute do 15. 2. 2025  
**10%** First Minute – záloha do 15. 2. 2025  
**5%** First Minute – záloha do 31. 3. 2025  
200 Kč + volné poukazy – skupiny od 15 os.  
Akce 2v1 s vlastní dopravou –1.000 Kč/os.  
Sleva za věrnost – zákaznická karta (viz str. 4).  
Slevy jsou uznávány pouze z tabulkových cen ubytování. Podmínky slev viz str. 4–5.

**Příplatky:**  
• povinná úhrada za závěrečný úklid (viz str. 6) +990 Kč/mobilní dům  
+50 Kč/termín při 2 a více spojených termínech  
• konkrétní ubytovací jednotka +500 Kč/mobilní dům/termín  
• ložní prádlo (viz str. 6) +390 Kč/os.  
• ručníky (viz str. 6) +100 Kč/os.  
• parking na terminálu CK po dobu zájezdu +1.200 Kč/auto/10 dnů  
+1.560 Kč/auto/13 dnů  
+1.680 Kč/auto/14 dnů  
• sedadlo navíc z/do Brna +2.490 Kč  
• cestovní pojištění (viz str. 82)

**AKCE**  
Do 12 let ZDARMA Senior 60+ ZDARMA Senior 60+ -20%  
2v1 ceně 2v1 a dvojnoci AKCE  
všechny termíny více na str. 5 více na str. 5 více na str. 4 více na str. 4 více na str. 26



Solaris Naturist Camping Resort – sladkovodní naturistický bazén

**Victoria mobilní dům Lux** (WC/sprcha, klima), 24 m<sup>2</sup> + terasa, pro 2–6 osob. Jsou umístěny v zalesněné části resortu cca 400 m od pobřeží s plážemi Galeb a Sidro. Vybava viz str. 17.

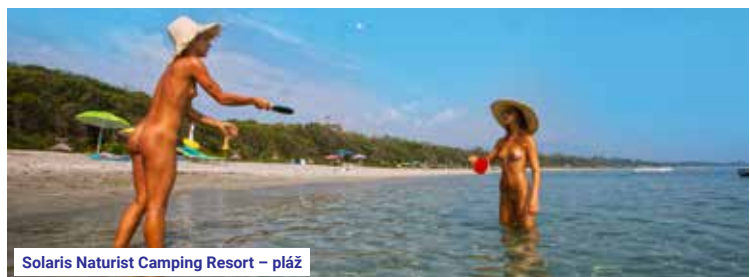

Solaris Naturist Camping Resort – pláž

Katalog. číslo	TERMÍN	Počet dnů celkem/nocí	Mobilní dům Lux			
			Cena za os./Kč podle počtu platících osob			
			4 osoby	3 osoby	2 osoby	Přistýlka 5. a 6. os.
		Lib.	<b>790 Kč/mobilní dům/noc</b>			
1704 ISM	Pá 25. 4. – 3. 5.	So 10/7	3.590	3.590	3.590	2.490
1807 ISM	Pá 2. 5. – 11. 5.	Ne 14/11	4.990	4.990	4.990	2.490
1811 ISM	Pá 2. 5. – 15. 5.	Čt 10/7	3.990	3.990	3.990	2.490
1907 ISM	Pá 9. 5. – 18. 5.	Ne 13/10	5.590	5.590	5.590	2.490
2010 ISM	Út 13. 5. – 25. 5.	Ne 10/7	4.590	4.590	4.590	2.490
2007 ISM	Pá 16. 5. – 25. 5.	Ne 10/7	4.990	4.990	4.990	2.490
2107 ISM	Pá 23. 5. – 1. 6.	Ne 10/7	5.590	5.590	5.590	2.490
2207 ISM	Pá 30. 5. – 8. 6.	Ne 10/7	5.590	6.590	9.590	2.490
2307 ISM	Pá 6. 6. – 15. 6.	Ne 10/7	5.990	6.990	9.990	2.490
2407 ISM	Pá 13. 6. – 22. 6.	Ne 10/7	5.990	6.990	9.990	2.490
2507 ISM	Pá 20. 6. – 29. 6.	Ne 10/7	7.990	9.990	12.990	4.990
2607 ISM	Pá 27. 6. – 6. 7.	Ne 10/7	8.990	10.990	14.990	5.990
2707 ISM	Pá 4. 7. – 13. 7.	Ne 10/7				
2807 ISM	Pá 11. 7. – 20. 7.	Ne 10/7				
2907 ISM	Pá 18. 7. – 27. 7.	Ne 10/7				
3007 ISM	Pá 25. 7. – 3. 8.	Ne 10/7				
3107 ISM	Pá 1. 8. – 10. 8.	Ne 10/7				
3207 ISM	Pá 8. 8. – 17. 8.	Ne 10/7				
3307 ISM	Pá 15. 8. – 24. 8.	Ne 10/7				
3407 ISM	Pá 22. 8. – 31. 8.	Ne 10/7	7.990	9.990	12.990	4.990
3507 ISM	Pá 29. 8. – 7. 9.	Ne 10/7	5.990	6.990	9.990	2.490
3607 ISM	Pá 5. 9. – 14. 9.	Ne 10/7	5.590	5.590	5.590	2.490
3611 ISM	Pá 5. 9. – 18. 9.	Čt 14/11	6.590	6.590	6.590	2.490
3707 ISM	Pá 12. 9. – 21. 9.	Ne 10/7	4.590	4.590	4.590	2.490
3810 ISM	Út 16. 9. – 28. 9.	Ne 13/10	4.990	4.990	4.990	2.490
3807 ISM	Pá 19. 9. – 28. 9.	Ne 10/7	3.590	3.590	3.590	2.490

**DOPRAVA:** LUX od 3.090 Kč/os. Trasa A1, A2, A, B, C, D, E viz str. 25. viz str. 26.

**Cena v tabulce zahrnuje:**  
• ubytování v mobilním domě • poplatek za vodu, elektřinu a plyn • pojištění CK proti úpadku  
**Cena v tabulce nezahrnuje:**  
• dopravu lux. autobusem (viz str. 24–25) • parkovné v kempu (190 Kč/auto/noc)  
• pobytovou taxu (viz str. 7) • závěrečný úklid • kauci 2.000 Kč (80 €)/mobilní dům



Resort přímo u moře na okraji kouzelného Vrsaru

**TOP DESTINACE**

**PRÍZNIVÁ CENA**



Vrsar

© Valamar Riviera

**SUPER FIRST MINUTE**  
25% do 15. 12.  
20% do 15. 2.

**FIRST MINUTE**  
10% do 15. 2.  
5% do 31. 3.

**SUPER FIRST MINUTE**  
35% do 15. 12.  
30% do 15. 2.

**FIRST MINUTE**  
20% do 15. 2.  
10% do 31. 3.

**VRSAR**

Starobylý přístav Vrsar leží asi 10 km jižně od Poreče. Díky přírodě a historii je jedním z nejkrásnějších míst ve Středomoří. Malebné historické části, ležící stupňovitě na kopci nad mořem, dominuje bývalá biskupská rezidence. Strmé, klikaté uličky se točí až k moři. Pobřeží je členité s četnými ostrůvky. Jižně od Vrsaru leží Limský kanál (rezervace s chovem ryb a mušlí), zařezávající se v délce 9 km do krasového pobřeží. Jeho skalnaté břehy dosahují výšky až 100 m. V okolí jsou upravené a značené cyklistické stezky.

200 m, cca 2,7 €/den, 1500 m, V kempu, Zdrma u recepcie, cca 6 €, 5 km, Plyn, 2 km, Zdrma, 25 €/den, Mobilní dům nepovolen, Stan 200 Kč/noc

**ORSERA CAMPING RESORT\*\*\***

**Resort:** kvalitně vybavený a udržovaný resort, ležící podél 900 m dlouhého pobřeží, s proměnlivou vedoucí až do přístavu malebného města Vrsar. Kouzelnou atmosféru resortu dotváří pohled na 18 blízkých ostrůvků rozestětých na hladině Jadrana. Nádherné výhledy skýtá restaurace Vala a Beach Bar Vala, kde jednou týdně probíhají taneční večery.

**Vybavenost resortu:** prostor pro grilování s posezením, kiosek s potravinami, stánek se zeleninou, bankomat, v blízkosti recepcie Wi-Fi zóna zdarma. Restaurace, obchody a stánky ve Vrsaru.

**Pláž:** hlavní pláž je betonová s prostory na slunění a upravenými vstupy do vody. V blízkosti našich mobilních domů a stanů jsou menší oblázkové pláže. Obuv do vody doporučujeme.

**Sportovní, zábavní a společenské aktivity:** potápění (možnost absolvování potápěčského kurzu), půjčovna lodiček a šlapadel, nedaleko kempu beachvolejbalové hřiště, ve Vrsaru půjčovna kol a skútrů.

**Stravování:** vlastní (kiosek s potravinami a restauraci ve Vrsaru).

**Delegát:** ve středisku je český mluvící delegát CK.

**Možnosti výletů:** Poreč, Limský záliv, Rovinj, Pula, Brijuni, Benátky.

**Victoria mobilní dům Lux** (WC/sprcha, klima), cca 24 m<sup>2</sup> + terasa, pro 2–6 osob. Jsou umístěny terasovitě nad recepci kempu, asi 200 m od pláže. Mobilní domy č. 11–14 jsou umístěny v zóně A, kaskádovitě na terasách, v blízkosti stanů CK Victoria. Zóna A je za příplatek. Vybava viz str. 17.

**Victoria zařízení stan**, cca 22 m<sup>2</sup>, sluneční přístřešek, pro 2–6 osob. Jsou postaveny v polostínu stromů, asi 200 m od pláže. Vybava viz str. 22.

**Slevy:**  
**ZDARMA** jedno dítě 0–11 let  
**20%** děti 0–11 let  
**ZDARMA** jeden senior 60+ osoby ZTP  
**5%** Super First Minute do 15. 12. 2024 (m. d.)  
**20%** Super First Minute do 15. 2. 2025 (m. d.)  
**10%** FM – záloha do 15. 2. 2025 (mobilní dům)  
**5%** FM – záloha do 31. 3. 2025 (mobilní dům)  
**35%** Super First Minute do 15. 12. 2024 (stan)  
**30%** Super First Minute do 15. 2. 2025 (stan)  
**20%** FM – záloha do 15. 2. 2025 (stan)  
**10%** FM – záloha do 31. 3. 2025 (stan)  
 200 Kč + volné poukazy – skupiny od 15 os.  
 Akce 2v1 s vlastní dopravou –1.000 Kč/os.  
 Sleva za věrnost – zákaznická karta (viz str. 4).  
 Slevy jsou uznávány pouze z tabulkových cen ubytování. Podmínky slev viz str. 4–5.

**Příplatky:**

• povinná úhrada za závěrečný úklid (viz str. 6)  
 +990 Kč/mobilní dům Lux  
 +50 Kč/termín při 2 a více spojených termínech  
 • mobilní dům v zóně A

+1.200 Kč/mobilní dům/pobyt 7 nocí  
 +1.700 Kč/mobilní dům/pobyt 10 nocí  
 +1.900 Kč/mobilní dům/pobyt 11 nocí  
 +150 Kč/mobilní dům/1 noc

• konkrétní ubytovací jednotka  
 +500 Kč/mobilní dům/termín

• ložní prádlo (viz str. 6) +390 Kč/os.  
 • ručníky (viz str. 6) +100 Kč/os.

• malé domácí zvíře (pouze stan) +200 Kč/noc  
 +600 Kč poplatek za závěrečný úklid

• parking na terminálu CK po dobu zájezdu  
 +1.200 Kč/auto/10 dnů  
 +1.560 Kč/auto/13 dnů  
 +1.680 Kč/auto/14 dnů

• sedadlo navíc z/do Brna +2.490 Kč  
 • cestovní pojištění (viz str. 82)

Do 12 let ZDARMA všechny termíny  
 Senior 60+ ZDARMA více na str. 5

2v1 ceně 2v1 dvojnoci AKCE  
 více na str. 4 více na str. 4 více na str. 26

Katalog. číslo	TERMÍN	Počet dnů celkem/nocí	Mobilní dům Lux				Zařízení stan					
			Cena za os./Kč podle počtu platících osob					Katalog. číslo	5–6 osob	4 osoby	3 osoby	2 osoby
			4 osoby	3 osoby	2 osoby	Přistýlka 5. a 6. os.						
			<b>990 Kč/mobilní dům/noc</b>									
1708 IVM	Pá 25. 4. – 3. 5.	So 10/7										
1807 IVM	Pá 2. 5. – 11. 5.	Ne 10/7	3.990	3.990	3.990	2.490						
1811 IVM	Pá 2. 5. – 15. 5.	Čt 14/11	4.990	4.990	4.990	2.490						
1907 IVM	Pá 9. 5. – 18. 5.	Ne 10/7	4.590	4.590	4.590	2.490						
2010 IVM	Út 13. 5. – 25. 5.	Ne 13/10	5.590	5.590	5.590	2.490						
2007 IVM	Pá 16. 5. – 25. 5.	Ne 10/7	4.990	4.990	4.990	2.490						
2107 IVM	Pá 23. 5. – 1. 6.	Ne 10/7	5.590	5.590	5.590	2.490						
2207 IVM	Pá 30. 5. – 8. 6.	Ne 10/7	5.990	5.990	5.990	2.490	2207 IVS	2.990	2.990	2.990	2.990	
2307 IVM	Pá 6. 6. – 15. 6.	Ne 10/7	5.990	6.990	9.590	2.490	2307 IVS	3.590	3.590	3.590	3.590	
2407 IVM	Pá 13. 6. – 22. 6.	Ne 10/7	6.590	8.590	11.590	2.490	2407 IVS	3.590	3.990	4.990	6.990	
2507 IVM	Pá 20. 6. – 29. 6.	Ne 10/7	6.590	8.590	11.590	3.590	2507 IVS	3.990	4.590	5.990	7.990	
2607 IVM	Pá 27. 6. – 6. 7.	Ne 10/7	8.590	10.590	14.590	5.590	2607 IVS	3.590	4.590	5.590	7.590	
2707 IVM	Pá 4. 7. – 13. 7.	Ne 10/7					2707 IVS					
2807 IVM	Pá 11. 7. – 20. 7.	Ne 10/7					2807 IVS					
2907 IVM	Pá 18. 7. – 27. 7.	Ne 10/7					2907 IVS					
3007 IVM	Pá 25. 7. – 3. 8.	Ne 10/7	9.590	11.590	16.590	6.590	3007 IVS	3.990	4.990	5.990	7.990	
3107 IVM	Pá 1. 8. – 10. 8.	Ne 10/7					3107 IVS					
3207 IVM	Pá 8. 8. – 17. 8.	Ne 10/7					3207 IVS					
3307 IVM	Pá 15. 8. – 24. 8.	Ne 10/7					3307 IVS					
3407 IVM	Pá 22. 8. – 31. 8.	Ne 10/7	8.590	10.590	14.590	5.590	3407 IVS	3.590	4.590	5.590	7.590	
3507 IVM	Pá 29. 8. – 7. 9.	Ne 10/7	6.590	8.590	11.590	2.490	3507 IVS	3.590	3.990	4.990	6.990	
3607 IVM	Pá 5. 9. – 14. 9.	Ne 10/7	5.990	5.990	5.990	2.490	3607 IVS	3.590	3.590	3.590	3.590	
3611 IVM	Pá 5. 9. – 18. 9.	Čt 14/11	6.990	6.990	6.990	2.490	3611 IVS	3.990	3.990	3.990	3.990	
3707 IVM	Pá 12. 9. – 21. 9.	Ne 10/7	4.990	4.990	4.990	2.490	3707 IVS	2.990	2.990	2.990	2.990	
3810 IVM	Út 16. 9. – 28. 9.	Ne 13/10	4.990	4.990	4.990	2.490						
3807 IVM	Pá 19. 9. – 28. 9.	Ne 10/7	3.990	3.990	3.990	2.490						

**DOPRAVA:** LUX od 3.090 Kč/os. Trasa A1, A2, A, B, C, D, E viz str. 25.

viz str. 26.

**Cena v tabulce zahrnuje:**

• ubytování v mobilním domě nebo zařízením stanu • poplatek za vodu, elektřinu a plyn • pojištění CK proti úpadku

**Cena v tabulce nezahrnuje:**

• dopravu lux. autobusem (viz str. 24–25) • parkovné v kempu (190 Kč/auto/noc) • pobytovou taxu (viz str. 7) • závěrečný úklid • kauci 2.000 Kč (80 €)/mobilní dům • kauci 1.000 Kč (40 €)/stan

© Valamar Riviera

Orsera Camping Resort



4\* resort v italském stylu s výhledem na NP Brijuni



Centro Vacanze Bi Village

**NENECHTE SI UJÍT**

- návštěvu římského amfiteátru v Pule
- výlet lodí do NP Brijuni; Buggy Tours
- adrenalinový Adventure Park; Diving
- celodenní i večerní animační programy
- výbornou italskou a chorvatskou kuchyní

**FAŽANA U PULY**

Městečko Fažana je malý rybářský přístav na západním břehu Istrijského poloostrova, 5 km od Puly. Je známé jako výchozí bod k návštěvám istrijských pamětihodností – např. římské arény z 1. století v Pule či dříve zapovězených ostrovů jugoslávského prezidenta J. B. Tita, dnes NP Brijuni se zoo-safari a Titovou vilou.

**CENTRO VACANZE BI VILLAGE** ★★★★★

**Resort:** kvalitní a dobře vybavený resort, rozložený podél oblázkové pláže v nedotčené přírodě a obklopený středomořskou vegetací. Je jediným 4\* resortem na jihu Istrie.

**Vybavení resortu:** 3 sladkovodní bazény, nově zrekonstruovaný bazén se skluzavkou v blízkosti mobilních domů, relaxační zóna, 3 restaurace, bar, cukrárna, jogurterie, zmrzlinárna, beach bar, supermarket, minimarket, bankomat, kosmetický salón, směnárna a ošetrovna.

**Pláž:** 1 km dlouhá prostorná, oblázková a volně přístupná, s výhledem na národní park Brijuni. Vstup do vody je pozvolný, slunečník a lehátka jsou za poplatek. Obuv do vody doporučujeme. Čistota moře je oceněna modrou vlajkou.

**Sportovní, zábavní a společenské aktivity:**

2 volejbalová a basketbalová hřiště, hřiště pro házenou, 2 fotbalová a tenisová hřiště, stolní tenis, areál pro lukostřelbu, Advantage Park se stezkou korunami stromů a venkovní fitness park. Pravidelně sportovní kurzy windsurfingu a potápění. Půjčovna kánoí, lodí, surfů, šlapadel, půjčovna kol (vše za poplatek). V hlavní sezóně zde probíhají bohaté animační programy, soutěže pro děti i dospělé, mini club, sportovní turnaje, hry na pláži a večerní zábavní programy.

**Stravování:** vlastní (jsou zde restaurace a obchod s potravinami).

**Delegát:** ve středisku je český mluvčí delegát.

**Možnosti výletů:** Pula, Brijuni, Poreč, Novigrad, Rovinj, Limský záliv.

• **Victoria mobilní dům M-Line Family** (WC/sprcha + WC, klima), cca 31 m<sup>2</sup> + terasa, pro 2–7 osob se třemi ložnicemi (1 ložnice s manželskou postelí, 2 ložnice s dvěma oddělenými lůžky, obytná místnost s možností 1 přistýlky).

Výbava viz str. 12.

• **Victoria mobilní dům M-Line** (WC/sprcha, klima), 31 m<sup>2</sup> + terasa, pro 2–6 osob. Vzdálenost od mobilních domů M-Line Family je cca 100 m. Výbava viz str. 13.

Oba typy jsou umístěny jižně od recepcce, v blízkosti Fun bazénu, cca 600 m od prostorné oblázkové pláže.

• **Victoria mobilní dům Lux Grand** (2x WC/sprcha, klima), cca 32 m<sup>2</sup> + terasa, pro 2–6 osob. Jsou umístěny cca 250 m od oblázkové pláže a asi 100 m od soustavy bazénů „Garden Pools“ pro děti i dospělé. Vzdálenost od mobilních domů M-Line Family a M-Line je cca 500 m. Výbava viz str. 16.

250–600 m	cca 10,7–13,3 €/d.	50–150 m	50–150 m	Wi-Fi	cca 4,7 €	El./plyn	El./plyn	El./plyn	
Family	Staircase	cca 10 €/h.	Key	Fotbal cca 20 €/h.	Beachvolejbal cca 20 €/h.	Men	Women	Venkovní	Nepovolen



Amfiteátr v Pule



Centro Vacanze Bi Village – bazény



Centro Vacanze Bi Village – pláž







**SUPER FIRST MINUTE**  
**25 %** do 15. 12.  
**20 %** do 15. 2.  
**FIRST MINUTE**  
**10 %** do 15. 2.  
**5 %** do 31. 3.

Centro Vacanze Bi Village – pláž

**Slevy:**  
**ZDARMA** jedno dítě 0–11 let  
**20 %** děti 0–11 let  
**ZDARMA** jeden senior 60+  
**20 %** seniorů 60+  
**5 %** osoby ZTP  
**25 %** Super First Minute do 15. 12. 2024  
**20 %** Super First Minute do 15. 2. 2025  
**10 %** First Minute – záloha do 15. 2. 2025  
**5 %** First Minute – záloha do 31. 3. 2025  
 200 Kč + volné poukazy – skupiny od 15 os.  
 Akce 2v1 s vlastní dopravou –1.000 Kč/os.  
 Sleva za věrnost – zákaznická karta (viz str. 4).  
 Slevy jsou uznávány pouze z tabulkových cen ubytování. Podmínky slev viz str. 4–5.

**Příplatky:**  
 • povinná úhrada za závěrečný úklid (viz str. 6)  
     +1.190 Kč/mobilní dům Lux Grand  
     +1.390 Kč/mobilní dům M-Line Family, M-Line  
     +50 Kč/termín při 2 a více spojených termínech  
 • povinná úhrada za ložní prádlo + ručníky  
 • mobilní dům M-Line a M-Line Family +490 Kč/os  
     + konkrétní ubytovací jednotka  
     +500 Kč/mobilní dům/termín  
 • fakultativně pro mobilní dům Lux Grand  
     - ložní prádlo (viz str. 6) +390 Kč/os.  
     - ručníky (viz str. 6) +100 Kč/os.  
 • parking na terminálu CK po dobu zájezdu  
     +1.200 Kč/auto/10 dnů  
     +1.560 Kč/auto/13 dnů  
     +1.680 Kč/auto/14 dnů  
     +2.490 Kč  
 • sedadlo navíc z/do Brna  
 • cestovní pojištění (viz str. 82)



Mobilní dům M-Line Family se 3 ložnicemi

**Do 12 let ZDARMA**  
**Senior 60+ ZDARMA**  
**Senior 60+ -20 %**  
 všechny termíny více na str. 5  
**2v1 ceně**  
**2v1 & DVOJICE**  
**AKCE**  
 více na str. 4   více na str. 4   více na str. 26

Katalog. číslo	TERMÍN		Počet dnů celkem/nocí	Mobilní dům Lux Grand				Mobilní dům M-Line Family				Mobilní dům M-Line										
				4 osoby	3 osoby	2 osoby	Přístýlka 5. a 6. os.	Cena za os./Kč podle počtu platících osob				4 osoby	3 osoby	2 osoby	Přístýlka 7. os.							
								6 osob	5 osob	4 osoby	3 osoby					2 osoby	Přístýlka 7. os.					
1515 IBM	Pá	18. 4. – 3. 5.	So	Lib.	<b>990 Kč/mobilní dům/noc</b>				<b>1.290 Kč/mobilní dům/noc</b>				<b>1.290 Kč/mobilní dům/noc</b>									
1807 IBM	Pá	2. 5. – 11. 5.	Ne	10/7	4.590	4.590	4.590	2.490	3.590	4.590	4.990	4.990	4.990	2.490	4.990	4.990	4.990	2.490	4.990	4.990	4.990	2.490
1811 IBM	Pá	2. 5. – 15. 5.	Čt	14/11	5.590	5.590	5.590	2.490	4.590	5.590	5.990	5.990	5.990	2.490	5.990	5.990	5.990	2.490	5.990	5.990	5.990	2.490
1907 IBM	Pá	9. 5. – 18. 5.	Ne	10/7	4.990	4.990	4.990	2.490	3.990	4.990	5.590	5.590	5.590	2.490	5.590	5.590	5.590	2.490	5.590	5.590	5.590	2.490
2010 IBM	Út	13. 5. – 25. 5.	Ne	13/10	5.990	5.990	5.990	2.490	4.990	5.990	6.590	6.590	6.590	2.490	6.590	6.590	6.590	2.490	6.590	6.590	6.590	2.490
2007 IBM	Pá	16. 5. – 25. 5.	Ne	10/7	5.590	5.590	5.590	2.490	4.590	5.590	5.990	5.990	5.990	2.490	5.990	5.990	5.990	2.490	5.990	5.990	5.990	2.490
2107 IBM	Pá	23. 5. – 1. 6.	Ne	10/7	5.990	5.990	5.990	2.490	4.990	5.990	6.590	6.590	6.590	2.490	6.590	6.590	6.590	2.490	6.590	6.590	6.590	2.490
2207 IBM	Pá	30. 5. – 8. 6.	Ne	10/7	6.590	6.590	6.590	2.490	5.590	6.590	6.990	6.990	6.990	2.490	6.990	6.990	6.990	2.490	6.990	6.990	6.990	2.490
2307 IBM	Pá	6. 6. – 15. 6.	Ne	10/7	6.590	8.590	11.590	2.490	5.590	6.590	7.590	9.590	12.590	2.490	7.590	9.590	12.590	2.490	7.590	9.590	12.590	2.490
2407 IBM	Pá	13. 6. – 22. 6.	Ne	10/7	6.990	8.990	11.990	2.490	5.990	6.990	7.990	9.990	12.990	2.490	7.990	9.990	12.990	2.490	7.990	9.990	12.990	2.490
2507 IBM	Pá	20. 6. – 29. 6.	Ne	10/7	6.990	8.990	11.990	3.990	5.990	6.990	7.990	9.990	12.990	4.990	7.990	9.990	12.990	4.990	7.990	9.990	12.990	4.990
2607 IBM	Pá	27. 6. – 6. 7.	Ne	10/7	8.990	10.990	14.990	5.990	7.990	8.990	9.990	11.990	16.990	6.990	9.990	11.990	16.990	6.990	9.990	11.990	16.990	6.990
2707 IBM	Pá	4. 7. – 13. 7.	Ne	10/7																		
2807 IBM	Pá	11. 7. – 20. 7.	Ne	10/7																		
2907 IBM	Pá	18. 7. – 27. 7.	Ne	10/7																		
3007 IBM	Pá	25. 7. – 3. 8.	Ne	10/7																		
3107 IBM	Pá	1. 8. – 10. 8.	Ne	10/7	9.990	11.990	16.990	6.990	8.990	9.990	10.990	12.990	17.990	7.990	10.990	12.990	17.990	7.990	10.990	12.990	17.990	7.990
3207 IBM	Pá	8. 8. – 17. 8.	Ne	10/7																		
3307 IBM	Pá	15. 8. – 24. 8.	Ne	10/7																		
3407 IBM	Pá	22. 8. – 31. 8.	Ne	10/7	8.990	10.990	14.990	5.990	7.990	8.990	9.990	11.990	16.990	6.990	9.990	11.990	16.990	6.990	9.990	11.990	16.990	6.990
3507 IBM	Pá	29. 8. – 7. 9.	Ne	10/7	6.990	8.990	11.990	2.490	5.990	6.990	7.990	9.990	12.990	2.490	7.990	9.990	12.990	2.490	7.990	9.990	12.990	2.490
3607 IBM	Pá	5. 9. – 14. 9.	Ne	10/7	6.590	6.590	6.590	2.490	5.590	6.590	6.990	6.990	6.990	2.490	6.990	6.990	6.990	2.490	6.990	6.990	6.990	2.490
3611 IBM	Pá	5. 9. – 18. 9.	Čt	14/11	7.590	7.590	7.590	2.490	6.590	7.590	7.990	7.990	7.990	2.490	7.990	7.990	7.990	2.490	7.990	7.990	7.990	2.490
3707 IBM	Pá	12. 9. – 21. 9.	Ne	10/7	5.590	5.590	5.590	2.490	4.590	5.590	5.990	5.990	5.990	2.490	5.990	5.990	5.990	2.490	5.990	5.990	5.990	2.490
3810 IBM	Út	16. 9. – 28. 9.	Ne	13/10	5.990	5.990	5.990	2.490	4.990	5.990	6.590	6.590	6.590	2.490	6.590	6.590	6.590	2.490	6.590	6.590	6.590	2.490
3807 IBM	Pá	19. 9. – 28. 9.	Ne	10/7	4.590	4.590	4.590	2.490	3.590	4.590	4.990	4.990	4.990	2.490	4.990	4.990	4.990	2.490	4.990	4.990	4.990	2.490
3907 IBM	Pá	26. 9. – 5. 10.	Ne	10/7	3.990	3.990	3.990	2.490	3.590	3.990	4.590	4.590	4.590	2.490	4.590	4.590	4.590	2.490	4.590	4.590	4.590	2.490

**DOPRAVA:** LUX od 3.090 Kč/os. Trasa A1, A2, A, B, C, D, E viz str. 25.

viz str. 26.

**Cena v tabulce zahrnuje:** ubytování v mobilním domě • poplatek za vodu, elektřinu a plyn • pojištění CK proti úpadku

**Cena v tabulce nezahrnuje:** dopravu lux. autobusem (viz str. 24–25) • parkovné v kempu (190 Kč/auto/noc) • pobytovou taxu (viz str. 7) • závěrečný úklid • kauci 2.000 Kč (80 €)/mobilní dům Lux Grand • kauci 4.000 Kč (160 €)/mobilní dům M-Line Family a M-Line



# OSTROV LOŠINJ

Je pokládán za nejkrásnější ostrov Jadranu. Dostanete se na něj trajektem z Valbisky na ostrov Cres, a odtud přes most přímo na Lošinj. Ostrov má teplé subtropické mikroklima, které odpovídá daleko jižnějšímu Dubrovniku. Lze zde podnikat jízdy na kolech po celém ostrově. Ve městě Mali Lošinj najdete rybí trhy, útulné kavárny, občůdky, bary a restaurace. Ostrov se pyšní křišťálově průzračným mořem, ve kterém můžete vidět hejna delfínů. Je právem přezdíván ostrovem zdravého životního stylu.



Mali Lošinj



Tradiční chorvatská kuchyně



Ostrov zdravého životního stylu, slunce, křišťálově čisté moře, panenská příroda, delfini...



**SUPER FIRST MINUTE**  
**25%** do 15. 12.  
**20%** do 15. 2.  
**FIRST MINUTE**  
**10%** do 15. 2.  
**5%** do 31. 3.

Camping Village & Resort Poljana

**DOPORUČUJEME**  
 • první rezervaci delfinů ve Středozemním moři  
 • trekking, cyklistiku, mountain bike, sportovní rybaření  
 • Boat Rent Camping Village & Resort Poljana  
 • středomořskou kuchyni

OSTROV LOŠINJ

Jeden z nejnávštěvovanějších chorvatských ostrovů ležících ve vnějším pásu Kvarnerského souostroví je známý jako ostrov krásných pláží, panenské přírody a borových lesů. Je též ostrovem delfinů a zdravého životního stylu, díky čemuž je přezdíván „zelená perla Jadranu“. V malebné zátce leží oblíbené letovisko a hlavní město ostrova – Mali Lošinj. Přístavní městečko s námořní tradicí a zachovalým historickým jádrem je typické svými pastelovými domovními fasádami.

CAMPING VILLAGE & RESORT POLJANA ★★★★★

**Resort:** nalézá se v nejnižší části ostrova, 4 km od města Malý Lošinj, které je dostupné pěšky příjemnou procházkou, či lodním taxi. Resort rozkládající se v nejužší části ostrova je obklopen bujnou a nedotčenou přírodou a z obou stran je omýván mořem: na jedné straně se rozprostírá marina kempu a na straně druhé nádherná přírodní zátoka s křišťálově čistou vodou.

**Vybavení resortu:** supermarket, bar, kavárna a restaurace.

**Pláž:** podél střediska, terasovitě svažitého k moři a ponořeného do stínu borového lesa, se rozprostírá menší písečno-oblázková pláž a přírodní kamenitá pláž s upravenými vstupy do vody, jejíž část je rezervována pro naturisty. Obuv do vody doporučujeme. Čistota moře je oceněna modrou vlajkou.

**Sportovní, zábalná a společenské aktivity:** fotbalové a dětské hřiště, hřištěm na malou kopanou, kurtem pro plážový volejbal, půjčovnou kol a paddleboardů. V hlavní sezóně probíhají animační programy pro děti (mini club) i dospělé, sportovní a společenské akce, jóga, pilates. Před resortem je půjčovna lodí. V okolí je rozsáhlá síť cyklostezek.

**Doprava LUX + trajekt + místní transfer:** po příjezdu do Valbisky (Krk) je přeprava na ostrov Cres

prováděna trajektovou linkou (upozorňujeme na možnost čekání cca 0,5–1 hod. při přestupu z busu na trajekt). Po 30 min. plavby se pokračuje na ostrov Lošinj místním transferem (mikrobus, os. vozidlo, cca 60 min.) do Resortu Poljana. Cena jízdného již zahrnuje lodní lístek a místní transfer.

**Stravování:** vlastní (je zde restaurace a obchod s potravinami).

**Delegát:** ve středisku je česky mluvící delegát.

**Možnosti výletů:** Ostrovy Susak, Ilovik, Unije, Srakane, Rab.

• **Victoria mobilní dům Lux** (WC/sprcha, klima), cca 24 m² + terasa, pro 2–6 osob. Jsou umístěny na terasách v mediteránské zeleni s částečným výhledem na Lošinjský záliv a městečko Mali Lošinj. Od moře jsou vzdáleny cca 100 m, od pláže 150 m. Vybava viz str. 17.



**Slevy:**  
**ZDARMA** jedno dítě 0–11 let  
**20%** děti 0–11 let  
**ZDARMA** jeden senior 60+  
**20%** senioři 60+  
**5%** osoby ZTP  
**25%** Super First Minute do 15. 12. 2024  
**20%** Super First Minute do 15. 2. 2025  
**10%** First Minute – záloha do 15. 2. 2025  
**5%** First Minute – záloha do 31. 3. 2025  
 200 Kč + volné poukazy – skupiny od 15 os.  
 Akce 2v1 s vlastní dopravou –1.000 Kč/os.  
 Sleva za věrnost – zákaznická karta (viz str. 4).  
 Slevy jsou uznávány pouze z tabulkových cen

**Příplatky:**  
 • povinná úhrada za závěrečný úklid (viz str. 6) +990 Kč/mobilní dům Lux  
 • ručníky (viz str. 6) +100 Kč/os.  
 • konkrétní ubytovací jednotka +500 Kč/mobilní dům/termín  
 • ložní prádlo (viz str. 6) +390 Kč/os.  
 • parkování na terminálu CK po dobu zájezdu +1.560 Kč/auto/13 dnů  
 • cestovní pojištění (viz str. 82) +100 Kč/os.  
 • sedadlo navíc z/do Brna +1.680 Kč/auto/14 dnů  
 • cestovní pojištění (viz str. 82) +2.490 Kč

**AKCE** 2v1 a DVOJICE  
 Do 12 let ZDARMA Senior 60+ ZDARMA Senior 60+ ZDARMA Senior 60+ ZDARMA  
 všechny termíny více na str. 5 více na str. 5 více na str. 4 více na str. 4 více na str. 26

Katalog. číslo	TERMÍN	Počet dnů celkem/noc	Mobilní dům Lux			
			Cena za os./Kč podle počtu platících osob			
			4 osoby	3 osoby	2 osoby	Přístýlka 5. a 6. os.
1716 LOM	Čt 17. 4. – 3. 5.	So Lib.	990 Kč/mobilní dům/noc			
1807 LOM	Pá 2. 5. – 11. 5.	Ne 10/7	3.990	3.990	3.990	3.290
1811 LOM	Pá 2. 5. – 15. 5.	Čt 14/11	4.990	4.990	4.990	3.290
1907 LOM	Pá 9. 5. – 18. 5.	Ne 10/7	4.590	4.590	4.590	3.290
2010 LOM	Út 13. 5. – 25. 5.	Ne 13/10	5.590	5.590	5.590	3.290
2007 LOM	Pá 16. 5. – 25. 5.	Ne 10/7	4.990	4.990	4.990	3.290
2107 LOM	Pá 23. 5. – 1. 6.	Ne 10/7	5.590	5.590	5.590	3.290
2207 LOM	Pá 30. 5. – 8. 6.	Ne 10/7	5.990	5.990	5.990	3.290
2307 LOM	Pá 6. 6. – 15. 6.	Ne 10/7	5.990	6.990	9.990	3.290
2407 LOM	Pá 13. 6. – 22. 6.	Ne 10/7	6.590	8.590	11.590	3.290
2507 LOM	Pá 20. 6. – 29. 6.	Ne 10/7	6.590	8.590	11.590	3.590
2607 LOM	Pá 27. 6. – 6. 7.	Ne 10/7	8.590	10.590	14.590	5.590
2707 LOM	Pá 4. 7. – 13. 7.	Ne 10/7				
2807 LOM	Pá 11. 7. – 20. 7.	Ne 10/7				
2907 LOM	Pá 18. 7. – 27. 7.	Ne 10/7				
3007 LOM	Pá 25. 7. – 3. 8.	Ne 10/7				
3107 LOM	Pá 1. 8. – 10. 8.	Ne 10/7	9.590	11.590	16.590	6.590
3207 LOM	Pá 8. 8. – 17. 8.	Ne 10/7				
3307 LOM	Pá 15. 8. – 24. 8.	Ne 10/7				
3407 LOM	Pá 22. 8. – 31. 8.	Ne 10/7	8.590	10.590	14.590	5.590
3507 LOM	Pá 29. 8. – 7. 9.	Ne 10/7	6.590	8.590	11.590	3.290
3607 LOM	Pá 5. 9. – 14. 9.	Ne 10/7	5.990	5.990	5.990	3.290
3611 LOM	Pá 5. 9. – 18. 9.	Čt 14/11	6.990	6.990	6.990	3.290
3707 LOM	Pá 12. 9. – 21. 9.	Ne 10/7	4.990	4.990	4.990	3.290
3810 LOM	Út 16. 9. – 28. 9.	Ne 13/10	4.990	4.990	4.990	3.290
3807 LOM	Pá 19. 9. – 28. 9.	Ne 10/7	3.990	3.990	3.990	3.290
3903 LOM	So 27. 9. – 30. 9.	Út Lib.	990 Kč/mobilní dům/noc			

**DOPRAVA:** LUX od 3.890 Kč/os. Trasa A1, A2, A, B, C, D, E viz str. 25. viz str. 26.

- Cena v tabulce zahrnuje:**  
 • ubytování v mobilním domě + poplatek za vodu, elektřinu a plyn + pojištění CK proti úpadku  
**Cena v tabulce nezahrnuje:**  
 • dopravu lux. autobusem (viz str. 24–25) • parkovné v kempu (190 Kč/auto/noc)  
 • pobytovou taxu (viz str. 7) • povinný ekologický a klubový poplatek 2,8 €/osoba/noc  
 • závěrečný úklid • kauci 2.000 Kč (80 €)/mobilní dům





# OSTROV KRK

Největší chorvatský ostrov, který mimo rovinaté části uchvátí svými skalisky se skrytými romantickými zátokami, vinohrady, lesy, ale zejména okouzlí nádhernými vyhlášenými přírodními plážemi. V Bašce se seznámíte s divem slovanství – Baščanskou pločou – nejstarší písemnou památkou Chorvatska. V žádném případě nemůžete vynechat ochutnávku zdejšího věhlasného bílého vína pocházejícím z okolí města Vrbnik. Jsou zde nepřeborné možnosti odpočinku, a proto je ostrov ideálním místem pro pohodovou a klidnou dovolenou.



Baška



Most na ostrov Krk



Okolí Bašky



Exkluzivní 4\* resort u Vela plaža a Bašské promenády



Baška Beach Camping Resort



**SUPER FIRST MINUTE**  
25% do 15. 12.  
20% do 15. 2.  
**FIRST MINUTE**  
10% do 15. 2.  
5% do 31. 3.

### BAŠKA BEACH CAMPING RESORT★★★★

**Resort:** leží na okraji města Baška, podél nádherné, dlouhé městské pláže. Samotný resort je rozlehlý. **Vybavení resortu:** recepce, Mezzino Snack Bar v blízkosti bazénů, moderní sociální zařízení s myčkami nádobí v blízkosti našich karavanů, směnárna, bistro, tržnice a parková úprava. **Pláž:** 1,8 km dlouhá „Vela plaža“ s malými bílými oblázky a písečným mořským dnem je pečlivě udržovaná a vybavená sprchami. Vstup do vody je pozvolný. Za poplatek možno půjčit slunečníky a lehátka. Další výjimečnou pláží je naturistická Bunculuka, vzdálená necelé 2 km. Vstup na tuto pláž, stejně jako k bazénům Corinthia je pro všechny klienty ubytované v Baška Beach Resortu zdarma. **Sportovní, zábavní a společenské aktivity:** bazénový komplex s relaxačním vyhrávaným bazénem (28 °C), vyhříváný dětský vodní park s vodními atrakcemi tenisové kurty, fotbalové, beachvolejbalové a volejbalové hřiště, minigolf, stolní tenis, biliard a půjčovna kol, skútrů a vodních skútrů, značené turistické trasy, Disco Maro večery min. 3x týdně. V hlavní sezóně v resortu probíhají animační programy Maro Club. V hotelu Corinthia je fitness centrum.

**Stravování:** vlastní (jsou zde restaurace a obchod s potravinami). **Delegát:** ve středisku je český mluvící delegát CK.

**Možnosti výletů:** lodí po okolních ostrovech, Plitvičká jezera, turistika v okolí.

**Victoria karavan Adria Krk Cool**, cca 11,4 m<sup>2</sup> + stanová přístavba, pro 2–5 osob. Karavany mají vždy palandu. Jsou umístěny v otevřeném terénu, asi 300 m od pláže. Typologie a vybava viz str. 21.



300 m	Za poplatek	300 m	1200 m	Zdarma			cca 5,3 €
	50 m	150 m			250 m		200 Kč/noc

**Slevy:**  
**ZDARMA** jedno dítě 0–11 let  
**20 %** děti 0–11 let  
**ZDARMA** jeden senior 60+  
**5 %** osoby ZTP  
**25 %** Super First Minute do 15. 12. 2024  
**20 %** Super First Minute do 15. 2. 2025  
**10 %** First Minute – záloha do 15. 2. 2025  
**5 %** First Minute – záloha do 31. 3. 2025  
200 Kč + volné poukazy – skupiny od 15 os.  
Akce 2v1 s vlastní dopravou –1.000 Kč/os.  
Sleva za věrnost – zákaznická karta (viz str. 4).

Slevy jsou uznávány pouze z tabulkových cen ubytování. Podmínky slev viz str. 4–5.

**Příplatky:**  
• povinná úhrada za závěrečný úklid (viz str. 6) +390 Kč/karavan  
+50 Kč/termín při 2 a více spojených termínech  
• konkrétní ubytovací jednotka +500 Kč/karavan/termín  
• ložní prádlo (viz str. 6) +390 Kč/os.  
• ručníky (viz str. 6) +100 Kč/os.  
• malé domácí zvíře +200 Kč/noc  
• +600 Kč příplatek k závěrečnému úklidu  
• parking na terminálu CK po dobu zájezdu +1.200 Kč/auto/10 dnů  
+1.560 Kč/auto/13 dnů  
+1.680 Kč/auto/14 dnů  
• sedadlo navíc z/do Brna +2.790 Kč  
• cestovní pojištění (viz str. 82)

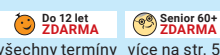

všechny termíny více na str. 5

**2v1 ceně** více na str. 4  
**2v1 advokce** více na str. 4  
**2v1 10 = 7** více na str. 4



Victoria karavan Adria Krk Cool

KLIMATIZOVÁNO



Baška Beach Camping Resort – bazény

Katalog. číslo	TERMÍN	Počet dnů celkem/noc	Karavan Cool				Poznámky
			Cena za os./Kč podle počtu platících osob				
			4 osoby	3 osoby	2 osoby	Lůžko 5 os.	
2010 KZK	Út 13. 5. – 25. 5.	Ne 13/10					
2107 KZK	Pá 23. 5. – 1. 6.	Ne 10/7	2.990	2.990	2.990	2.790	2v1 10 = 7 2v1 advokce
2207 KZK	Pá 30. 5. – 8. 6.	Ne 10/7	3.990	3.990	3.990	2.790	2v1 advokce
2307 KZK	Pá 6. 6. – 15. 6.	Ne 10/7	4.590	4.590	4.590	2.790	2v1 advokce
2407 KZK	Pá 13. 6. – 22. 6.	Ne 10/7	4.990	5.990	7.990	2.790	2v1 ceně
2507 KZK	Pá 20. 6. – 29. 6.	Ne 10/7	5.590	6.590	9.590	2.790	2v1 ceně
2607 KZK	Pá 27. 6. – 6. 7.	Ne 10/7	5.590	6.590	9.590	2.590	Senior 60+ ZDARMA, Senior 60+ ZDARMA
2707 KZK	Pá 4. 7. – 13. 7.	Ne 10/7					
2807 KZK	Pá 11. 7. – 20. 7.	Ne 10/7					
2907 KZK	Pá 18. 7. – 27. 7.	Ne 10/7					
3007 KZK	Pá 25. 7. – 3. 8.	Ne 10/7	5.990	6.990	9.990	2.990	Do 12 let ZDARMA, všechny termíny
3107 KZK	Pá 1. 8. – 10. 8.	Ne 10/7					
3207 KZK	Pá 8. 8. – 17. 8.	Ne 10/7					
3307 KZK	Pá 15. 8. – 24. 8.	Ne 10/7					
3407 KZK	Pá 22. 8. – 31. 8.	Ne 10/7	5.590	6.590	9.590	2.590	Senior 60+ ZDARMA
3507 KZK	Pá 29. 8. – 7. 9.	Ne 10/7	4.990	5.990	7.990	2.790	2v1 ceně
3611 KZK	Pá 5. 9. – 18. 9.	Čt 14/11	3.990	4.990	6.990	2.790	2v1 ceně
3810 KZK	Út 16. 9. – 28. 9.	Ne 13/10	3.990	4.590	6.590	2.790	2v1 ceně

**DOPRAVA:** LUX od 3.390 Kč/os. Trasa A1, A2, A, B, C, D, E viz str. 25. viz str. 26.

**Cena v tabulce zahrnuje:**

• ubytování v karavanu • poplatek za vodu a elektřinu • pojištění CK proti úpadku

**Cena v tabulce nezahrnuje:**

• dopravu lux. autobusem (viz str. 24–25) • parkovné v kempu (190 Kč/auto/noc) • pobytovou taxu (viz str. 7) • závěrečný úklid • kauci 1.000 Kč (40 €)/karavan



Vela Plaža – nejkrásnější pláž Jadranu s písečným mořským dnem





Naturistický ráj u křišťálově čistého moře a překrásné pláže v blízkosti Bašky



**ANIMACE ZDARMA**

**PRÍZNIVÁ CENA**



Bunculuka Naturist Camping Resort

**SUPER FIRST MINUTE**  
 25 % do 15. 12.  
 20 % do 15. 2.  
**FIRST MINUTE**  
 10 % do 15. 2.  
 5 % do 31. 3.

**BUNCULUKA NATURIST CAMPING RESORT** ☆☆☆☆

**Resort:** položen severovýchodně od města Baška, od jehož centra však není vzdálen více než 15 minut pohodlné chůze po pobřežní promenádě. Je ukryt v zátocě s nádhernou oblázkovou pláží sevřenou vysokými a drsnými skalisky. Tyrkysově zbarvené moře ostře kontrastuje s jemnými bílými oblázkami a křišťálově čistá voda umožňuje průhledy na živé mořské dno až do hloubky několika desítek metrů. Dle našeho mínění kemp leží na jednom z nejkrásnějších míst Jadranského pobřeží. Terén se zde svažuje, je částečně zalesněný s terasovitě upravenými parcelami. Pobyt zde doporučujeme všem, kteří chtějí prožít dovolenou v krásné přírodě a jsou připraveni respektovat pravidla naturistických zařízení.



**Slevy:**  
**ZDARMA** jedno dítě 0–11 let  
 20 % děti 0–11 let  
**ZDARMA** jeden senior 60+  
 5 % osoby ZTP  
 25 % **Super First Minute do 15. 12. 2024**  
 20 % **Super First Minute do 15. 2. 2025**  
 10 % First Minute – záloha do 15. 2. 2025  
 5 % First Minute – záloha do 31. 3. 2025  
 200 Kč + volné poukazy – skupiny od 15 os.  
 Akce 2v1 s vlastní dopravou –1.000 Kč/os.  
 Sleva za věrnost – zákaznická karta (viz str. 4).

**Do 12 let ZDARMA**  
**Senior 60+ ZDARMA**  
 všechny termíny více na str. 5

**2v1 ceně** **2v1 a dvonoc** **2v1 a 10 = 7**  
 více na str. 4 více na str. 4 více na str. 4

Slevy jsou uznávány pouze z tabulkových cen ubytování. Podmínky slev viz str. 4–5.  
**Příplatky:**  
 • povinná úhrada za závěrečný úklid (viz str. 6) +390 Kč/karavan  
 • 50 Kč/termín při 2 a více spojených termínech +390 Kč/os.  
 • konkrétní ubytovací jednotka +100 Kč/os.  
 • ložní prádlo (viz str. 6) +390 Kč/os.  
 • ručníky (viz str. 6) +100 Kč/os.  
 • malé domácí zvíře +200 Kč/noc  
 • +600 Kč příplatek k závěrečnému úklidu +2.790 Kč  
 • parking na terminálu CK po dobu zájezdu +1.200 Kč/auto/10 dnů  
 • +1.560 Kč/auto/13 dnů  
 • +1.680 Kč/auto/14 dnů  
 • sedadlo navíc z/do Brna +2.790 Kč  
 • cestovní pojištění (viz str. 82)



Bunculuka Naturist Camping Resort – pláž



**Vybavení resortu:** restaurace, směnárna, obchod s potravinami, obchod s ovocem a zeleninou.  
**Pláž:** malebná oblázková s modrou vlnkou za čistotu moře.  
**Sportovní, zábavní a společenské aktivity:** volejbalové hřiště, tenisové kurty, stolní tenis a dětský koutek.  
**Stravování:** vlastní (jsou zde restaurace a obchod s potravinami).  
**Delegát:** česky mluvící delegát CK je v Baška Beach Camping Resortu.  
**Možnosti výletů:** lodí po okolních ostrovech, Plitvičká jezera, turistika v okolí.



**Victoria karavan Adria Krk Cool**, cca 11,4 m<sup>2</sup> + stanová přístavba, pro 2–5 osob. Jsou umístěny na terase ve svahu, asi 300 m od pláže. Typologie a vybava viz str. 21.

Zdarma	cca 5,3 €	Uhlí	100 m	150 m	250 m	300 m	1500 m	200 m	200 Kč/noc
--------	-----------	------	-------	-------	-------	-------	--------	-------	------------



Victoria karavan Adria Krk Cool

Katalog. číslo	TERMÍN	Počet dnů celkem/nocí	Karavan Cool				Slevy
			Cena za os./Kč podle počtu platících osob				
			4 osoby	3 osoby	2 osoby	Lůžko 5 os.	
2010 KBK	Út 13. 5. – 25. 5.	Ne 13/10	3.590	3.590	3.590	2.790	2v1 a 10 = 7 2v1 a dvonoc
2107 KBK	Pá 23. 5. – 1. 6.	Ne 10/7	3.990	3.990	3.990	2.790	
2207 KBK	Pá 30. 5. – 8. 6.	Ne 10/7	4.590	4.590	4.590	2.790	2v1 a dvonoc
2307 KBK	Pá 6. 6. – 15. 6.	Ne 10/7	4.990	5.990	7.990	2.790	
2407 KBK	Pá 13. 6. – 22. 6.	Ne 10/7	5.590	6.590	9.590	2.790	2v1 ceně
2507 KBK	Pá 20. 6. – 29. 6.	Ne 10/7	5.590	6.590	9.590	2.790	
2607 KBK	Pá 27. 6. – 6. 7.	Ne 10/7	5.590	6.590	9.590	2.590	Senior 60+ ZDARMA Senior 60+ ZDARMA
2707 KBK	Pá 4. 7. – 13. 7.	Ne 10/7	5.990	6.990	9.990	2.990	
2807 KBK	Pá 11. 7. – 20. 7.	Ne 10/7	5.990	6.990	9.990	2.990	Do 12 let ZDARMA všechny termíny
2907 KBK	Pá 18. 7. – 27. 7.	Ne 10/7					
3007 KBK	Pá 25. 7. – 3. 8.	Ne 10/7	5.990	6.990	9.990	2.990	Senior 60+ ZDARMA Senior 60+ ZDARMA
3107 KBK	Pá 1. 8. – 10. 8.	Ne 10/7					
3207 KBK	Pá 8. 8. – 17. 8.	Ne 10/7	5.590	6.590	9.590	2.590	Senior 60+ ZDARMA Senior 60+ ZDARMA
3307 KBK	Pá 15. 8. – 24. 8.	Ne 10/7					
3407 KBK	Pá 22. 8. – 31. 8.	Ne 10/7	4.990	5.990	7.990	2.790	2v1 ceně
3507 KBK	Pá 29. 8. – 7. 9.	Ne 10/7	4.990	5.990	7.990	2.790	
3611 KBK	Pá 5. 9. – 18. 9.	Čt 14/11	3.990	4.990	6.990	2.790	2v1 ceně
3810 KBK	Út 16. 9. – 28. 9.	Ne 13/10	3.990	4.990	6.990	2.790	

**DOPRAVA:** LUX od 3.390 Kč/os. Trasa A1, A2, A, B, C, D, E viz str. 25. viz str. 26.

**Cena v tabulce zahrnuje:**  
 • ubytování v karavanu • platek za vodu a elektřinu • pojištění CK proti úpadku  
**Cena v tabulce nezahrnuje:**  
 • dopravu lux. autobusem (viz str. 24–25) • parkovné v kempu (190 Kč/auto/noc)  
 • pobytovou taxu (viz str. 7) • závěrečný úklid • kauci 1.000 Kč (40 €)/karavan



# OSTROV RAB

## „PERLA JADRANU“

Ostrov Rab je jednoznačně jedním z nejkrásnějších chorvatských ostrovů. Nachází se asi 80 km jižně od Rijeky, náleží do skupiny kvarnerských ostrovů, a patří mezi to nejlepší, co Chorvatsko může nabídnout. CK Victoria je již několik let největším touroperátorem pro tuto destinaci.

Ostrov má bohatou vegetaci, členité pobřeží, průzračně čisté moře a spoustu historicky cenných architektonických památek. V úzkých uličkách starého města je vidět odraz staleté tradice středomořské kultury. Ne nadarmo se městu Rab říká malý Dubrovník. Nejenom množství historických památek, ale především křišťálově čisté moře sem každoročně láká tisíce turistů. Řada z nich se sem přijíždí i léčit. Ostrov Rab je mezinárodně uznávaným lázeňským místem s blahodárnými účinky pro alergiky a astmatiky. Spojení s pevninou je zajišťováno lodním trajektem ze Stinice, který je v provozu v denní době prakticky nepřetržitě. V letních měsících je možno využít i trajektové linky Lopar (Rab) – Valbiska (Krk). Tento lodní trajekt je delší a také finančně náročnější.



Rabska fjera

© Valamar Riviera



Rajska Plaža





4\* resort v top destinaci Rab



**ANIMACE ZDARMA**



Ostrov Rab – Padova Premium Camping Resort

**DOPORUČUJEME**  
zkombinujte dovolenou u moře s pobytem v Alpách (viz str. 81)



Padova Premium Camping Resort – vyhřívané relaxační a dětské bazény

## OSTROV RAB

Nachází se asi 80 km jižně od Rijeki, je jedním z nejkrásnějších chorvatských ostrovů. Patří mezi to nejlepší, co Chorvatsko může nabídnout – bohatou vegetaci, členité pobřeží, průzračně čisté moře a spoustu historicky cenných architektonických památek. Městu Rab se ne nadarmo říká malý Dubrovník. Je uznávaným lázeňským místem s blahodárnými účinky pro alergie a astmatiky.

## PADOVA PREMIUM CAMPING RESORT

★★★★

**Resort:** leží v krásné přírodě, podél 250 m dlouhé písčité pláže v blízkosti okouzujícího starobylého Rabu.

**Vybavení resortu:** nákupní středisko, tržnice, prodejna potravin, dvě restaurace, cukrárna, směnárna, bankomat a prodejna suvenýrů.

**Pláž:** pláž i mořské dno jsou písčité s pozvolným vstupem do vody, vhodným i pro malé děti a starší osoby.

### Sportovní, zábavní a společenské aktivity:

- bazénový komplex s relaxačním vyhříváním bazénem (28 °C) a vyhříváný dětský vodní park (30 °C) s tobogány a vodními atrakcemi pro nejmenší (hloubka 0,3–0,6 m) – slunečníky a lehátka zdarma
- Piazza – centrální náměstí s butiky s nabídkou domácích produktů a prostory pro společenské setkání, relaxační aktivity a večerní animační programy pro děti i dospělé
- Mezzino Snack Bar, Sweet Corner Andrea Restaurant a Supermarket
- Super Maro Club pro děti 3–7 a 7–12 let, Maro Baby Club (pro děti 0–3 roky)
- Multimedia Game Lounge – zábava pro celou rodinu
- Stay Fit – denní fitness programy
- hudební večery pro dospělé, dětské diskotéky a každodenní animační programy
- hřiště – v blízkosti mobilních domů Victoria dětské hřiště s koutkem s houpačkami a trampolínou, víceúčelové sportovní blízko recepcce
- moderní centrální sociální zařízení
- parkovací zóna pro vozidla klientů CK Victoria

Půjčovna kol na recepci, v blízkosti kempu je půjčovna skútrů, čtyřkolek, vodních atrakcí a motorových člunů.

**Stravování:** vlastní (jsou zde restaurace a obchod s potravinami).

**Delegát:** ve středisku je český mluvící delegát CK.

**Možnosti výletů:** lodí (Krk, Pag, Goli, Lošinj), autobusem Plitvičká jezera.

• **Victoria mobilní dům Premium Exclusive Grand** (2x WC/sprcha, 2x klima, TV, myčka), cca 36 m<sup>2</sup> + terasa, pro 2–6 osob. Jsou umístěny v zóně Victoria, na terase, cca 50–100 m od pláže! Výbava viz str. 8.

• **Victoria mobilní dům Premium Exclusive Chalet** (WC/sprcha, klima, TV, myčka) cca 20 m<sup>2</sup> + terasa, pro 2–4 osoby. Jsou umístěny cca 50 m od pláže. Výbava viz str. 9.

Zóna A je za příplatek. Parkování vozidel je zajištěno na vyhrazené ploše v kempu, za recepcí, cca 400 m od mobilních domů Victoria.



Padova Premium Camping Resort – písčiná pláž i mořské dno



50–100 m	cca 8 €/d.	200 m	200 m	Zdarma	Zdarma	cca 6 €
Sat TV	Všechny typy	Rodina	Klíč	Muži a ženy	Nepovoleno	









4\* resort u nejlepší a největší písčité pláži Chorvatska



**SUPER**  
FIRST MINUTE  
25% do 15. 12.  
20% do 15. 2.  
**FIRST MINUTE**  
10% do 15. 2.  
5% do 31. 3.



San Marino Camping Resort – Rajska Plaža

© Valamar Riviera

**DOPORUČUJEME**  
zkombinujte dovolenou u moře  
s pobytem v Alpách (viz str. 81)

**SAN MARINO CAMPING RESORT ★★★★★**

**Resort:** Lopar leží na východní straně ostrova, 15 km od města Rab. San Marino Camping Resort je moderní, s kvalitní infrastrukturou.

**Vybavení resortu:** nákupní středisko s prodejnou potravin, restaurace, disco-klub, zábavní centrum, kavárna, cukrárna, směnárna, bankomat, recepce.

**Pláž:** hlavní pláž Rajska plaža je 1,5 km dlouhá, písčinatá, s pozvolným vstupem do vody, ideální pro děti a starší osoby.

Pro Loparský poloostrov je typická různorodost jeho nádherných písčitých pláží. Najdete je v okolí (cca 15–45 min. chůze) – mnohé z nich jsou FKK. Nedaleké skalnaté pobřeží je vhodné pro zájemce o potápění.

**Sportovní, zábavní a společenské aktivity:** Dětské hřiště (zdarma), v hlavní sezóně probíhají pro děti bohaté animační programy, Maro Club (vyjma víkendů) – školka pro děti, ve večerních hodinách mini disco a kouzelník. Na terase hotelu v hlavní sezóně každý večer program (vyjma soboty), na pláži zumba, aerobik, beachvolejbalové hřiště a tobogány. Wellness, krytý baby-club, víceúčelové hřiště (fotbal, basketbal), minigolf, stolní tenis, velký sportovní areál s antukovými tenisovými kurty, půjčovna šlapadel, vodních skútrů, motorových člunů, dětských autíček a surfů.

**Stravování:** vlastní (jsou zde restaurace a supermarket).

**Delegát:** ve středisku je český mluvící delegát CK.

**Možnosti výletů:** autobusem – Plitvičká jezera, lodí – po okolních ostrovech, Baška.

**Victoria mobilní dům Lux Grand** (2x WC/sprcha, klima), cca 32 m<sup>2</sup> + terasa 15 m<sup>2</sup>, (mobilní domy č. 1, 2, 11 a 12) pro 2–6 osob. Vybava viz str. 16.

**Victoria mobilní dům Lux** (WC/sprcha, klima), cca 24 m<sup>2</sup> + terasa 15 m<sup>2</sup> (mobilní dům č. 3–10), terasa 10 m<sup>2</sup> (mobilní dům č. 13–31), pro 2–6 osob. Vybava viz str. 17. Umístění mobilních domů č. 13–31 je ve dvou zónách:

**zóna 2020** – mobilní domy č. 13–23 umístěné v blízkosti stávajících mobilních domů

**zóna Garden** – mobilní domy č. 24–31 umístěné cca 200 m severně od stávajících mobilních domů.

Klíenti ubytovaní v zóně Garden parkují svá vozidla v zóně 2020, tj. asi 200 m od místa ubytování.

Všechny mobilní domy jsou vzdáleny do 300 m od hlavní písčité Rajské pláže.

**Victoria zařízení stan**, cca 22 m<sup>2</sup>, sluneční přístřešek, pro 2–6 osob. Jsou postaveny v polostínu borovic a listnatého háje asi 200 m od pláže. Vybava viz str. 22.



FKK pláž Sahara na Loparském výběžku

© Valamar Riviera

Katalog. číslo	TERMÍN	Počet dnů celkem/noc	Mobilní dům Lux Grand* Mobilní dům Lux				AKCE
			Cena za os./Kč podle počtu platících osob				
			4 osoby	3 osoby	2 osoby	Přistýlka 5. a 6. os.	
			990 Kč/mobilní dům/noc				
1523 RMM	Čt 17. 4. – 10. 5.	So Lib.					
1907 RMM	Pá 9. 5. – 18. 5.	Ne 10/7	4.590	4.590	4.590	2.790	2vl ADVONICE
1910 RMM	Pá 9. 5. – 21. 5.	St 13/10	5.590	5.590	5.590	2.790	2vl ADVONICE
2007 RMM	Pá 16. 5. – 25. 5.	Ne 10/7	4.990	4.990	4.990	2.790	2vl ADVONICE
2111 RMM	Po 19. 5. – 1. 6.	Ne 14/11	6.590	6.590	6.590	2.790	2vl ADVONICE
2107 RMM	Pá 23. 5. – 1. 6.	Ne 10/7	5.590	5.590	5.590	2.790	2vl ADVONICE
2207 RMM	Pá 30. 5. – 8. 6.	Ne 10/7	5.990	5.990	5.990	2.790	2vl ADVONICE
2307 RMM	Pá 6. 6. – 15. 6.	Ne 10/7	6.590	8.590	11.590	2.790	2vl ceně
2407 RMM	Pá 13. 6. – 22. 6.	Ne 10/7	7.590	9.590	12.590	2.790	2vl ceně
2507 RMM	Pá 20. 6. – 29. 6.	Ne 10/7	7.590	9.590	12.590	4.590	2vl ADVONICE
2607 RMM	Pá 27. 6. – 6. 7.	Ne 10/7	9.590	11.590	16.590	6.590	Senior 60+ ZDARMA
2707 RMM	Pá 4. 7. – 13. 7.	Ne 10/7					Senior 60+ ZDARMA
2807 RMM	Pá 11. 7. – 20. 7.	Ne 10/7					Senior 60+ ZDARMA
2907 RMM	Pá 18. 7. – 27. 7.	Ne 10/7					
3007 RMM	Pá 25. 7. – 3. 8.	Ne 10/7					
3107 RMM	Pá 1. 8. – 10. 8.	Ne 10/7	10.590	12.590	17.590	7.590	Do 12 let ZDARMA všechny termíny
3207 RMM	Pá 8. 8. – 17. 8.	Ne 10/7					
3307 RMM	Pá 15. 8. – 24. 8.	Ne 10/7					
3407 RMM	Pá 22. 8. – 31. 8.	Ne 10/7	9.590	11.590	16.590	6.590	Senior 60+ ZDARMA
3507 RMM	Pá 29. 8. – 7. 9.	Ne 10/7	7.590	9.590	12.590	2.790	2vl ADVONICE
3607 RMM	Pá 5. 9. – 14. 9.	Ne 10/7	5.990	5.990	5.990	2.790	2vl ADVONICE
3611 RMM	Pá 5. 9. – 18. 9.	Čt 14/11	6.990	6.990	6.990	2.790	2vl ADVONICE
3707 RMM	Pá 12. 9. – 21. 9.	Ne 10/7	4.990	4.990	4.990	2.790	2vl ADVONICE
3810 RMM	Út 16. 9. – 28. 9.	Ne 13/10	5.990	5.990	5.990	2.790	2vl ADVONICE
3807 RMM	Pá 19. 9. – 28. 9.	Ne 10/7	4.590	4.590	4.590	2.790	2vl ADVONICE
3907 RMM	Pá 26. 9. – 5. 10.	Ne 10/7	3.990	3.990	3.990	2.790	2vl ADVONICE

**DOPRAVA:** LUX od 3.390 Kč/os. Trasa A1, A2, A, B, C, D, E viz str. 25. viz str. 26.

\* ubytování v mobilním domě Lux Grand je za příplatek  
**Cena v tabulce zahrnuje:**  
 • ubytování v mobilním domě • poplatek za vodu, elektřinu a plyn • pojištění CK proti úpadku  
**Cena v tabulce nezahrnuje:**  
 • dopravu lux. autobusem (viz str. 24–25) • parkovné v kempu (190 Kč/auto/noc)  
 • pobytovou taxu (viz str. 7) • závěrečný úklid • kauci 2.000 Kč (80 €)/mobilní dům



Victoria mobilní dům Lux Grand







San Marino Camping Resort



**SUPER FIRST MINUTE**  
**35%** do 15. 12.  
**30%** do 15. 2.  
**FIRST MINUTE**  
**20%** do 15. 2.  
**10%** do 31. 3.

© Valamar Riviera

**NENECHTE SI UJÍT**

- atraktivní lodní výlety
- výlet na Plitvičká jezera

**Slevy:**  
**ZDARMA** jedno dítě 0–11 let  
**20%** děti 0–11 let  
**ZDARMA** jeden senior 60+  
**20%** senioři 60+  
**5%** osoby ZTP  
**25%** Super First Minute do 15. 12. 2024 (m. d.)  
**20%** Super First Minute do 15. 2. 2025 (m. d.)  
**10%** FM – záloha do 15. 2. 2025 (mobilní dům)  
**5%** FM – záloha do 31. 3. 2025 (mobilní dům)  
**35%** Super First Minute do 15. 12. 2024 (stan)  
**30%** Super First Minute do 15. 2. 2025 (stan)  
**20%** FM – záloha do 15. 2. 2025 (stan)  
**10%** FM – záloha do 31. 3. 2025 (stan)  
 200 Kč + volné poukazy – skupiny od 15 os.  
 Akce 2v1 s vlastní dopravou –1.000 Kč/os.

Sleva za věrnost – zákaznická karta (viz str. 4).  
 Slevy jsou uznávány pouze z tabulkových cen ubytování. Podmínky slev viz str. 4–5.

**Příplatky:**

- povinná úhrada za závěrečný úklid (viz str. 6) +990 Kč/mobilní dům Lux +1.190 Kč/mobilní dům Lux Grand +50 Kč/termín při 2 a více spojených termínech
- ložní prádlo (viz str. 6) +390 Kč/os.
- ručníky (viz str. 6) +100 Kč/os.
- mobilní dům Lux Grand +1.200 Kč/mobilní dům/7 nocí +1.700 Kč/mobilní dům/10 nocí +1.900 Kč/mobilní dům/11 nocí +150 Kč/mobilní dům/1 noc

- konkrétní ubytovací jednotka +500 Kč/mobilní dům/termín
  - malé domácí zvíře (pouze stan) +200 Kč/noc +600 Kč poplatek za závěrečný úklid
  - parking na terminálu CK po dobu zájezdu +1.200 Kč/auto/10 dnů +1.560 Kč/auto/13 dnů +1.680 Kč/auto/14 dnů +2.790 Kč
  - sedadlo navíc z/do Brna +2.790 Kč
  - cestovní pojištění (viz str. 82)
- Do 12 let **ZDARMA**   
 Senior 60+ **ZDARMA**   
 Senior 60+ -20%  
 všechny termíny více na str. 5    více na str. 5  
**2v1 ceně**    **2v1 & DVOVNICE**    **AKCE**  
 více na str. 4    více na str. 4    více na str. 26



Město Rab

Katalog. číslo	TERMÍN	Počet dnů celkem/nocí	Zařízený stan				
			Cena za os./Kč podle počtu platících osob				
			5–6 osob	4 osoby	3 osoby	2 osoby	
2111 RMS	Po 19. 5. – 1. 6.	Ne 14/11					2v1 & 11 = 7 2v1 & DVOVNICE
2107 RMS	Pá 23. 5. – 1. 6.	Ne 10/7	2.990	2.990	2.990	2.990	
2207 RMS	Pá 30. 5. – 8. 6.	Ne 10/7	3.590	3.590	3.590	3.590	2v1 ceně 2v1 & DVOVNICE
2307 RMS	Pá 6. 6. – 15. 6.	Ne 10/7	3.590	3.990	4.990	6.990	
2407 RMS	Pá 13. 6. – 22. 6.	Ne 10/7	3.590	4.590	5.590	7.590	2v1 ceně 2v1 & DVOVNICE
2507 RMS	Pá 20. 6. – 29. 6.	Ne 10/7	3.990	4.990	5.990	7.990	
2607 RMS	Pá 27. 6. – 6. 7.	Ne 10/7	3.590	4.590	5.590	7.590	Senior 60+ ZDARMA Senior 60+ ZDARMA
2707 RMS	Pá 4. 7. – 13. 7.	Ne 10/7					
2807 RMS	Pá 11. 7. – 20. 7.	Ne 10/7					Do 12 let ZDARMA všechny termíny
2907 RMS	Pá 18. 7. – 27. 7.	Ne 10/7					
3007 RMS	Pá 25. 7. – 3. 8.	Ne 10/7	3.990	4.990	5.990	7.990	Senior 60+ ZDARMA
3107 RMS	Pá 1. 8. – 10. 8.	Ne 10/7					
3207 RMS	Pá 8. 8. – 17. 8.	Ne 10/7					2v1 ceně 2v1 & DVOVNICE
3307 RMS	Pá 15. 8. – 24. 8.	Ne 10/7					
3407 RMS	Pá 22. 8. – 31. 8.	Ne 10/7	3.590	4.590	5.590	7.590	2v1 & 11 = 7 2v1 & DVOVNICE
3507 RMS	Pá 29. 8. – 7. 9.	Ne 10/7	3.590	4.590	5.590	7.590	
3607 RMS	Pá 5. 9. – 14. 9.	Ne 10/7	3.590	3.590	3.590	3.590	2v1 & DVOVNICE 2v1 & DVOVNICE
3611 RMS	Pá 5. 9. – 18. 9.	Čt 14/11	4.590	4.590	4.590	4.590	
3707 RMS	Pá 12. 9. – 21. 9.	Ne 10/7	2.990	2.990	2.990	2.990	

**DOPRAVA:** LUX od 3.390 Kč/os. Trasa A1, A2, A, B, C, D, E viz str. 25. viz str. 26.

**Cena v tabulce zahrnuje:**  
 • ubytování v zařízeném stanu • poplatek za elektřinu a vodu • pojištění CK proti úpadku  
**Cena v tabulce nezahrnuje:**  
 • dopravu lux. autobusem (viz str. 24–25) • parkovné v kempu (190 Kč/auto/noc)  
 • pobytovou taxu (viz str. 7) • závěrečný úklid • kauci 1.000 Kč (40 €)/stan



Victoria zařízený stan



Písečná Rajská Plaža



# SEVERNÍ DALMÁCIE

Severní Dalmácie začíná na úrovni ostrova Pag a táhne se až k Primoštenu, ležícímu jižně od Šibeniku. Severní část této oblasti není příliš navštěvovaná, jelikož ji tvoří pouze úzký pruh země mezi mořem a pohořím Velebit. Od městečka Stari Grad se charakter pobřeží mění a začíná Zadarská riviéra s desítkami letovisek. Pobřeží je charakteristické stovkami ostrovů, k nimž náleží i unikátní národní park souostroví Kornati. Najdeme zde rovněž množství historických památek, sahajících od římských dob až po novověk. Jednou z nejproslulejších je katedrála sv. Jakova v Šibeniku, zapsaná do seznamu UNESCO. Hojně navštěvován je i národní park Slapovi Krka, zahrnující vodopády a jezírka na řece Krka, která se vlévá do Visovackého jezera, uprostřed něhož je malý ostrůvek s františkánským klášteřem. Jsou zde ideální podmínky pro řadu sportovních aktivit (horolezectví v pohoří NP Paklenica, rafting na řece Zrmanja a jejím přítoku Krupa, turistiku a cyklistiku v oblasti pohoří Velebit). Výhodou je poměrně krátká vzdálenost od území ČR a zároveň již podnebí charakteristické pro celou Dalmácii – vysoký počet slunečních dnů a teplé moře až do pozdního léta.



Šibenik – sv. Jakov



Souostroví Kornati



Fun Park Mirnevc



Moře, slunce a romantika ostrova...

TOP DESTINACE

GREEN RESORT

ANIMACE ZOOARMA

PRÍZNIVÁ CENA



**SUPER FIRST MINUTE**  
25% do 15. 12.  
20% do 15. 2.  
**FIRST MINUTE**  
10% do 15. 2.  
5% do 31. 3.



Camping Jezera Lovišča – pláž

**DOPORUČUJEME**  
zkombinujte svou dovolenou u moře v Alpách (viz str. 81)



NP Kornati

### OSTROV MURTER

Leží v severní Dalmácii, 20 km SZ od Šibeniku. Na rozloze 19 km<sup>2</sup> žije asi 5.000 obyvatel, živících se převážně turismem a zemědělstvím, především pěstováním oliv. V osadě Tisno je Murter spojen s pevninou zvedacím mostem. Ostrov je pokryt zelení a působí klidným, harmonickým dojmem. Vyznačuje se teplým a stabilním počasím. Je oblíben díky čistému moři, pěkným plážím a možnostem různých druhů aktivit. Je východiskem výletů do dvou NP, ostrovů Kornati a vodopádů na řece Krka.

### CAMPING JEZERA LOVIŠČA☆☆☆

**Resort:** leží v blízkosti městeček Tisno (1,5 km), Jezera (2 km) a Murter (6 km) na východní straně ostrova. Je prostorný, obklopený vegetací, kvalitně vybavený a pečlivě udržovaný.

**Vybavení resortu:** recepce s trezorem, pekárna, prodejna potravin, restaurace, směnárna a bankomat.

**Pláž:** hlavní pláž tvořená písčnou drtí s pozvolným vstupem do vody. Dno kamenité, doporučujeme obuv do vody. Přírodní pláže s pohledem na otevřené moře a NP Kornati asi 20 minut chůze.

**Sportovní, zábavní a společenské aktivity:** minigolf, dětský koutek, hřiště, vodní skákací atrakce v moři, osvětlené tenisové kurty (umělá tráva a beton), stolní tenis, půjčovna surfů. V hlavní sezóně probíhají kvalitní animační programy pro děti i dospělé, gymnastika, minidisco pro děti, aerobik, aquaerobik, soutěže, hudební a iluzionistická produkce, škola surfingu. Po celém ostrově jsou výborné podmínky pro cykloturistiku. Škola potápění, pronájem motorových člunů, aut a skútrů v Tisnu.

**Stravování:** vlastní (je zde restaurace a obchod s potravinami). Supermarket v blízkosti resortu.

**Delegát:** ve středisku je český mluvící delegát CK.

**Možnosti výletů:** NP Kornati, NP Krka, NP Paklenica, Vransko jezero, Šibenik, Skradin, aquapark Solaris, Fun Park Mirnovec.

**Victoria mobilní dům Lux** (WC/sprcha, klima), cca 24 m<sup>2</sup> + terasa, pro 2–6 osob. Leží asi 150 m od moře. Vybava viz str. 17.

Katalog. číslo	TERMÍN	Počet dnů celkem/noč	Mobilní dům Lux			
			Cena za os./Kč podle počtu platících osob			
			4 osoby	3 osoby	2 osoby	Přistýlka 5. a 6. os.
1911 JLM	Po 5. 5. – 18. 5.	Ne 14/11	3.990	3.990	3.990	2.790
1907 JLM	Pá 9. 5. – 18. 5.	Ne 10/7				
2007 JLM	Pá 16. 5. – 25. 5.	Ne 10/7	4.590	4.590	4.590	2.790
2010 JLM	Pá 16. 5. – 28. 5.	St 13/10				
2107 JLM	Pá 23. 5. – 1. 6.	Ne 10/7	4.990	4.990	4.990	2.790
2211 JLM	Po 26. 5. – 8. 6.	Ne 14/11				
2207 JLM	Pá 30. 5. – 8. 6.	Ne 10/7	5.590	5.590	5.590	2.790
2307 JLM	Pá 6. 6. – 15. 6.	Ne 10/7	5.990	6.990	9.990	2.790
2407 JLM	Pá 13. 6. – 22. 6.	Ne 10/7	6.590	8.590	11.590	2.790
2507 JLM	Pá 20. 6. – 29. 6.	Ne 10/7	7.590	9.590	12.590	2.790
2607 JLM	Pá 27. 6. – 6. 7.	Ne 10/7	8.590	10.590	14.590	5.590
2707 JLM	Pá 4. 7. – 13. 7.	Ne 10/7				
2807 JLM	Pá 11. 7. – 20. 7.	Ne 10/7				
2907 JLM	Pá 18. 7. – 27. 7.	Ne 10/7				
3007 JLM	Pá 25. 7. – 3. 8.	Ne 10/7	9.590	11.590	16.590	6.590
3107 JLM	Pá 1. 8. – 10. 8.	Ne 10/7				
3207 JLM	Pá 8. 8. – 17. 8.	Ne 10/7				
3307 JLM	Pá 15. 8. – 24. 8.	Ne 10/7				
3407 JLM	Pá 22. 8. – 31. 8.	Ne 10/7	8.590	10.590	14.590	5.590
3507 JLM	Pá 29. 8. – 7. 9.	Ne 10/7	6.590	8.590	11.590	2.790
3510 JLM	Pá 29. 8. – 10. 9.	St 13/10				
3607 JLM	Pá 5. 9. – 14. 9.	Ne 10/7	5.590	5.590	5.590	2.790
3711 JLM	Po 8. 9. – 21. 9.	Ne 14/11				
3707 JLM	Pá 12. 9. – 21. 9.	Ne 10/7	4.590	4.590	4.590	2.790
3807 JLM	Pá 19. 9. – 28. 9.	Ne 10/7	3.990	3.990	3.990	2.790
3810 JLM	Pá 19. 9. – 1. 10.	St 13/10				
3907 JLM	Pá 26. 9. – 5. 10.	Ne 10/7	3.590	3.590	3.590	2.790

2vl & 11 = 7  
2vl & DVONCE  
2vl & 10 = 7  
2vl & DVONCE  
2vl & 11 = 7  
2vl & DVONCE  
2vl ceně  
2vl ceně  
2vl ceně  
Senior 60+ ZDARMA  
Senior 60+ ZDARMA  
Do 12 let ZDARMA všechny termíny  
Senior 60+ ZDARMA  
2vl ceně  
2vl & 10 = 7  
2vl & DVONCE  
2vl & 11 = 7  
2vl & DVONCE  
2vl & 10 = 7  
2vl & DVONCE

**DOPRAVA:** LUX od 3.290 Kč/os. Trasa A1, A2, A, B, C, D, E viz str. 25. viz str. 26.

**Cena v tabulce zahrnuje:**  
• ubytování v mobilním domě • poplatek za vodu, elektřinu a plyn • pojištění CK proti úpadku  
**Cena v tabulce nezahrnuje:**  
• dopravu lux. autobusem (viz str. 24–25) • parkovné v kempu (190 Kč/auto/noc)  
• pobytovou taxu (viz str. 7) • závěrečný úklid • kauci 2.000 Kč (80 €)/mobilní dům

**Slevy:**  
ZDARMA jedno dítě 0–11 let  
20% děti 0–11 let  
ZDARMA jeden senior 60+  
5% osoby ZTP  
25% Super First Minute do 15. 12. 2024  
20% Super First Minute do 15. 2. 2025  
10% First Minute – záloha do 15. 2. 2025  
5% First Minute – záloha do 31. 3. 2025  
200 Kč + volné poukazy – skupiny od 15 os.  
Akce 2v1 s vlastní dopravou –1.000 Kč/os.  
Sleva za věrnost – zákaznická karta (viz str. 4).  
Slevy jsou uznávány pouze z tabulkových cen ubytování. Podmínky slev viz str. 4–5.

**Příplatky:**  
• povinná úhrada za závěrečný úklid (viz str. 6) +990 Kč/mobilní dům  
+50 Kč/termín při 2 a více spojených termínech  
• konkrétní ubytovací jednotka +500 Kč/mobilní dům/termín  
• ložní prádlo (viz str. 6) +390 Kč/os.  
• ručníky (viz str. 6) +100 Kč/os.  
• parking na terminálu CK po dobu zájezdu  
200 Kč + volné poukazy – skupiny od 15 dnů +1.200 Kč/auto/10 dnů  
+1.560 Kč/auto/13 dnů  
+1.680 Kč/auto/14 dnů  
• sedadlo navíc z/do Brna +2.790 Kč  
• cestovní pojištění (viz str. 82)

**2vl ceně** Do 12 let ZDARMA  
**2vl & DVONCE** Senior 60+ ZDARMA  
**2vl & 10, 11 = 7** všechny termíny více na str. 5  
**2vl & DVONCE** více na str. 4  
**2vl & 10, 11 = 7** více na str. 4  
**2vl & DVONCE** více na str. 4



Victoria mobilní dům Lux





Polopísečné pláže, národní parky a příjemný resort blízko Biogradu na Moru



Camping Park Soline

## BIOGRAD NA MORU

Leží v severní Dalmácii, pomyslňm srdci jadranského pobřeží. Pro oblast je typické mírné a stabilní klima, členité pobřeží se spoustou ostrůvků a čisté moře nabízející kvalitní koupání. Královské město Biograd dosáhlo největšího rozkvětu v 10. a 11. stol., kdy se stalo centrem chorvatské říše. Je strategickým východiskem do tří národních parků – Paklenica, Slapovi Krka a Kornati. Blízko Biogradu leží největší chorvatské sladkovodní jezero – Vransko jezero.

## CAMPING PARK SOLINE

**Resort:** leží v hustém borovém háji v Pašmanském kanále na jižním okraji Biogradu. Je umístěn přímo u moře v rekreační zóně Soline.

**Vybavení resortu:** restaurace, bar, pekárna, bankomat a směnárna. V blízkosti resortu tobogán, venkovní městský bazén na vodní pólo a noční bary.

**Pláž:** přírodní skalnatá, s betonovými platy a upravenými vstupy do moře, místy oblázková. V těsné blízkosti kempu se nalézá zátoka s pláží, tvořená písčnou drtí a beachvolejbalovým hřištěm.

Směrem k Biogradu jsou rozlehlé městské oblázkové pláže. Obuv do vody doporučujeme.

**Sportovní, zábavní a společenské aktivity:** dětské hřiště, stolní tenis, hřiště na pétanque, antukové tenisové kurty, beachvolejbalové hřiště. V hlavní sezóně animace, dětský klub, disco a cvičení na pláži. Pořádají se zde koncerty. Pobřežní promenádou, lemovanou restauracemi, bary a kavárnami, lze dojet cca za 20 min. do centra Biogradu. Zábavní park Mirnovec je vzdálen asi 2 km (bary, koncerty, různé atrakce), půjčovna aut a skútrů je v Biogradu.

**Stravování:** vlastní (jsou zde restaurace a pekárna).

**Delegát:** ve středisku je česky mluvící delegát CK.

**Možnosti výletů:** NP Kornati, NP Krka, Zadar, Pašmanský kanál, Šibenik, Fun Park Mirnovec.

**Victoria mobilní dům Lux Grand** (2x WC/sprcha, klima), cca 32 m<sup>2</sup> + terasa, pro 2–6 osob. Vybava viz str. 16.

**Victoria mobilní dům Lux** (WC/sprcha, klima), cca 24 m<sup>2</sup> + terasa, pro 2–6 osob. Vybava viz str. 17.

Oba typy mobilních domů jsou umístěny v polostíně borovic cca 50–200 m od pláže.



Camping Park Soline – pláž







**Klidná dovolená v atraktivní lokalitě tří Národních parků**

**PRÍZNIVÁ CENA**



**SUPER FIRST MINUTE**  
**25%** do 15. 12.  
**20%** do 15. 2.  
**FIRST MINUTE**  
**10%** do 15. 2.  
**5%** do 31. 3.



Vodice

**NENECHTE SI UJÍT**  
 Národní parky ostrovy Kornati, vodopády Krka, kaňon Paklenica, Šibenik, Fun Park Mirnovec

**VODICE**

Původně rybářské městečko Vodice leží v malebném zálivu, obklopeném olivovými sady, asi 15 km severně od Šibeniku. Jméno dostalo od pramenů pitné vody, které zde vyvěrají. Nyní jsou Vodice významným turistickým centrem a východiskem do tří Národních parků Chorvatska: souostroví Kornati, vodopády na řece Krka a přírodní kaňon Paklenica. Častým cílem výletů je i Šibenik, nejstarší slovanská osada na Jadranu, s renesančním domem sv. Jakuba. I přes zájem, který turisté o tuto oblast projevují, si Vodice zachovaly podobu klidného letoviska s pestrou nabídkou lodních výletů a příjemnými procházkami po atraktivní pobřežní promenádě, jejíž prázdninový charakter dokresluje stovky jachet a lodí v místní kvalitní marině.

**CAMPING IMPERIAL** ★★★

**Resort:** nachází se na jižním okraji města Vodice u krásné oblázkové pláže (široká nabídka aktivit, 10 min. chůze od centra). Celá plocha kempu je porostlá borovicemi, jalovci a olivami. Camping je spojený s hotelem Imperial, jehož služby mohou návštěvníci kempu využívat. Pobyt ve Vodicích je výhodný jak pro milovníky prázdninového ruchu, tak i pro ty, kteří dávají přednost přírodním krásám nebo historickým památkám.

**Vybavení resortu:** restaurace á la carte, 2 bazény hotelu Imperial (venkovní a krytý).

**Pláž:** oblázková, místy s betonovými platy na slunění. Obuv do vody doporučujeme.

**Sportovní, zábavní a společenské aktivity:** tenisové kurty, stolní tenis, volejbalové hřiště, fitness, bowling, dětské hřiště, možnost plachtění a surfování.

**Stravování:** vlastní (je zde restaurace á la carte, v okolí obchod s potravinami).

**Delegát:** ve středisku je český mluvící delegát CK.

**Možnosti výletů:** Šibenik, NP Kornati, Paklenica a Krka, Zadar, Nin, Fun Park Mirnovec.

**Victoria mobilní dům Lux** (WC/sprcha, klima), cca 24 m<sup>2</sup> + terasa, pro 2–6 osob. Jsou umístěny v polostínu, asi 80 m od pláže. Výbava

viz str. 17.

- 
- 
- 
- 
- 
- 
- 
- 
- 
- 
- 
- 
- 
- 

**Slevy:**  
**ZDARMA** jedno dítě 0–11 let  
**20%** děti 0–11 let  
**ZDARMA** jeden senior 60+  
**5%** osoby ZTP  
**25%** Super First Minute do 15. 12. 2024  
**20%** Super First Minute do 15. 2. 2025  
**10%** First Minute – záloha do 15. 2. 2025  
**5%** First Minute – záloha do 31. 3. 2025  
 200 Kč + volné poukazy – skupiny od 15 os.  
 Akce 2v1 s vlastní dopravou –1.000 Kč/os.  
 Sleva za věrnost – zákaznická karta (viz str. 4).  
 Slevy jsou uznávány pouze z tabulkových cen ubytování. Podmínky slev viz str. 4–5.

**Příplatky:**  
 • povinná úhrada za závěrečný úklid (viz str. 6) +990 Kč/mobilní dům  
 • +50 Kč/termín při 2 a více spojených termínech  
 • konkrétní ubytovací jednotka +500 Kč/mobilní dům/termín  
 • ložní prádlo (viz str. 6) +390 Kč/os.  
 • ručníky (viz str. 6) +100 Kč/os.  
 • parking na terminálu CK po dobu zájezdu +1.200 Kč/auto/10 dnů  
 • sedadlo navíc z/do Brna +1.560 Kč/auto/13 dnů  
 • cestovní pojištění (viz str. 82) +1.680 Kč/auto/14 dnů +2.790 Kč

**Do 12 let ZDARMA** všechny termíny  
**Senior 60+ ZDARMA** více na str. 5  
**2v1 ceně** více na str. 4  
**2v1 dvonoc** více na str. 4  
**2v1 10, 11 = 7** více na str. 4



Camping Imperial – pláž



NP Krka

Katalog číslo	TERMÍN	Počet dnů celkem/noč	Mobilní dům Lux				
			Cena za os./Kč podle počtu platících osob				
			4 osoby	3 osoby	2 osoby	Přistýlka 5. a 6. os.	
1911 JYM	Po 5. 5. – 18. 5.	Ne 14/11	3.990	3.990	3.990	2.790	2v1 + 11 = 7
1907 JYM	Pá 9. 5. – 18. 5.	Ne 10/7					2v1 + DVONOC
2007 JYM	Pá 16. 5. – 25. 5.	Ne 10/7	4.590	4.590	4.590	2.790	2v1 + DVONOC
2010 JYM	Pá 16. 5. – 28. 5.	St 13/10					2v1 + 10 = 7
2107 JYM	Pá 23. 5. – 1. 6.	Ne 10/7	4.990	4.990	4.990	2.790	2v1 + DVONOC
2211 JYM	Po 26. 5. – 8. 6.	Ne 14/11					2v1 + 11 = 7
2207 JYM	Pá 30. 5. – 8. 6.	Ne 10/7	5.590	5.590	5.590	2.790	2v1 + DVONOC
2307 JYM	Pá 6. 6. – 15. 6.	Ne 10/7	5.990	6.990	9.990	2.790	2v1 ceně
2407 JYM	Pá 13. 6. – 22. 6.	Ne 10/7	6.590	8.590	11.590	2.790	2v1 ceně
2507 JYM	Pá 20. 6. – 29. 6.	Ne 10/7	7.590	9.590	12.590	2.790	2v1 ceně
2607 JYM	Pá 27. 6. – 6. 7.	Ne 10/7	8.590	10.590	14.590	5.590	Senior 60+ ZDARMA
2707 JYM	Pá 4. 7. – 13. 7.	Ne 10/7					Senior 60+ ZDARMA
2807 JYM	Pá 11. 7. – 20. 7.	Ne 10/7					Senior 60+ ZDARMA
2907 JYM	Pá 18. 7. – 27. 7.	Ne 10/7					Senior 60+ ZDARMA
3007 JYM	Pá 25. 7. – 3. 8.	Ne 10/7					Senior 60+ ZDARMA
3107 JYM	Pá 1. 8. – 10. 8.	Ne 10/7	9.590	11.590	16.590	6.590	Do 12 let ZDARMA všechny termíny
3207 JYM	Pá 8. 8. – 17. 8.	Ne 10/7					Senior 60+ ZDARMA
3307 JYM	Pá 15. 8. – 24. 8.	Ne 10/7					Senior 60+ ZDARMA
3407 JYM	Pá 22. 8. – 31. 8.	Ne 10/7	8.590	10.590	14.590	5.590	Senior 60+ ZDARMA
3507 JYM	Pá 29. 8. – 7. 9.	Ne 10/7					Senior 60+ ZDARMA
3510 JYM	Pá 29. 8. – 10. 9.	St 13/10	6.590	8.590	11.590	2.790	2v1 ceně
3607 JYM	Pá 5. 9. – 14. 9.	Ne 10/7					2v1 + 10 = 7
3711 JYM	Po 8. 9. – 21. 9.	Ne 14/11	5.590	5.590	5.590	2.790	2v1 + DVONOC
3707 JYM	Pá 12. 9. – 21. 9.	Ne 10/7	4.590	4.590	4.590	2.790	2v1 + DVONOC
3807 JYM	Pá 19. 9. – 28. 9.	Ne 10/7					2v1 + DVONOC
3810 JYM	Pá 19. 9. – 1. 10.	St 13/10	3.990	3.990	3.990	2.790	2v1 + DVONOC
3907 JYM	Pá 26. 9. – 5. 10.	Ne 10/7	3.590	3.590	3.590	2.790	2v1 + DVONOC

**DOPRAVA:** LUX od 3.990 Kč/os. Trasa A1, A2, A, B, C, D, E viz str. 25. viz str. 26.

**Cena v tabulce zahrnuje:**  
 • ubytování v mobilním domě • poplatek za vodu, elektřinu a plyn • pojištění CK proti úpadku  
**Cena v tabulce nezahrnuje:**  
 • dopravu lux. autobusem (viz str. 24–25) • parkovné v kempu (190 Kč/auto/noc)  
 • pobytovou taxu (viz str. 7) • závěrečný úklid • kauci 2.000 Kč (80 €)/mobilní dům



# MAKARSKÁ RIVIÉRA

Bezesporu jednou z nejkrásnějších destinací chorvatského pobřeží. Tato oblast patřila vždy k nejnávštěvovanějším oblastem Jadranu. Začíná asi 60 km jižně od Splitu a rozprostírá se v délce 70 km od Brelj až po Gradac. Je chráněna monumentálním pohořím Biokovo s nejvyšší horou sv. Jure (1762 m n. m). Má největší zalesnění z celého dalmátského pobřeží, překrásné oblázkové pláže, neuvěřitelně čisté moře a velice teplé a stabilní počasí. Centrem oblasti je městečko Makarska.



Omiš a řeka Cetina



Mostar



Vodopády Kravica



Překrásná příroda, nádherné bílé pláže a fascinující pohoří Biokovo



**SUPER**  
FIRST MINUTE  
**25%** do 15. 12.  
**20%** do 15. 2.  
**FIRST MINUTE**  
**10%** do 15. 2.  
**5%** do 31. 3.

Camping Dole – Victoria mobilní dům X-Line

## ŽIVOGOŠĆE

17 km jižně od města Makarska, pod pohořím Biokovo, se nachází kemp Dole. Patří do střediska Živogošće a od jeho centra je vzdálen asi 5 km. Pobyt doporučujeme milovníkům krásné, civilizací neporušené přírody a těm, kteří nehledají ruch a shon velkých turistických center a přivítají spíše klid, kvalitní koupání i soukromí v nesčetných romantických lagunách.

## CAMPING DOLE

**Vybavení resortu:** recepce s barem, bankomat a směnárna, rychlé občerstvení, minimarket, pekárna, prodejna dárkových předmětů.

**Pláž:** hlavní pláž je oblázková, 700 m dlouhá s pozvolným vstupem do moře. Zátoky mezi skalními útesy vhodné pro nudisty. Obuv do vody doporučujeme.

**Sportovní, zábavní a společenské aktivity:** betonové tenisové kurty (rakety vlastní), hřiště na pétanque. V nedaleké vesnici Blato je pět restaurací, kavárny a stánky. Možnost pronájmu silničních i vodních skútrů a šlapadel, parasailingu a rybaření.

**Stravování:** vlastní (v kempu je minimarket a rychlé občerstvení).

**Delegát:** ve středisku je český mluvící delegát CK.

**Možnosti výletů:** Hvar, Brač, Biokovo, Makarska, Imotski, Mostar, Medjugorje, Kravica, Dubrovnik, Cetina, Pelješac, Korčula.

**Victoria mobilní dům X-Line** (WC/sprcha, klima), cca 32 m<sup>2</sup> + terasa, pro 2–6 osob. Vybava viz str. 15.

**Victoria mobilní dům Lux Grand** (2x WC/sprcha, klima), cca 32 m<sup>2</sup> + terasa, pro 2–6 osob. Vybava viz str. 16.

**Victoria mobilní dům Lux** (WC/sprcha, klima), cca 24 m<sup>2</sup> + terasa, pro 2–6 osob. Vybava viz str. 17. Většina mobilních domů je umístěna exkluzivně v I. zóně (před chatkami CK Victoria) s výhledem na moře (může být částečně stíněn borovým porostem). Vzdálenost od bílé oblázkové pláže 1–20 m (cca 10–20 schodů). Některé mobilní domy Lux jsou umístěny blíže k vesnici Blato, cca 15–70 m od pláže, mobilní domy X-Line jsou přímo u pláže, mobilní dům č. 18 je 20 m od pláže.

**Victoria chatka (Cool)**, cca 30 m<sup>2</sup> + terasa, pro 2–6 osob. Klimatizace za příplatek. Vybava viz str. 20. Oba typy chatek jsou umístěny v několika řadách v polostínu piní a oliv 20–80 m od hlavní oblázkové pláže.



Victoria mobilní dům X-Line v 1. zóně s výhledem na moře



Camping Dole – pláž

Katalog. číslo	TERMÍN	Počet dnů celkem/nocí	Mobilní dům X-Line* Mobilní dům Lux Grand* Mobilní dům Lux				Přistýlka 5. a 6. os.	2vl. a dvojn. cena
			Cena za os./Kč podle počtu platících osob					
			4 osoby	3 osoby	2 osoby	5. a 6. os.		
1911 MZM	Po 5. 5. – 18. 5.	Ne 14/11	5.590	5.590	5.590	2.890	2vl. a dvojn. cena	
1907 MZM	Pá 9. 5. – 18. 5.	Ne 10/7	4.990	4.990	4.990	2.890	2vl. a dvojn. cena	
2007 MZM	Pá 16. 5. – 25. 5.	Ne 10/7	5.590	5.590	5.590	2.890	2vl. a dvojn. cena	
2010 MZM	Pá 16. 5. – 28. 5.	St 13/10	6.590	6.590	6.590	2.890	2vl. a dvojn. cena	
2107 MZM	Pá 23. 5. – 1. 6.	Ne 10/7	5.990	5.990	5.990	2.890	2vl. a dvojn. cena	
2211 MZM	Po 26. 5. – 8. 6.	Ne 14/11	7.590	9.590	12.590	2.890	2vl. a dvojn. cena	
2207 MZM	Pá 30. 5. – 8. 6.	Ne 10/7	6.590	8.590	11.590	2.890	2vl. a dvojn. cena	
2307 MZM	Pá 6. 6. – 15. 6.	Ne 10/7	6.990	8.990	11.990	2.890	2vl. a dvojn. cena	
2407 MZM	Pá 13. 6. – 22. 6.	Ne 10/7	7.590	9.590	12.590	2.890	2vl. a dvojn. cena	
2507 MZM	Pá 20. 6. – 29. 6.	Ne 10/7	7.590	9.590	12.590	4.590	2vl. a dvojn. cena	
2607 MZM	Pá 27. 6. – 6. 7.	Ne 10/7	9.590	11.590	16.590	6.590	Senior 60+ ZDARMA	
2707 MZM	Pá 4. 7. – 13. 7.	Ne 10/7	9.590	11.590	16.590	6.590	Senior 60+ ZDARMA	
2807 MZM	Pá 11. 7. – 20. 7.	Ne 10/7					Senior 60+ ZDARMA	
2907 MZM	Pá 18. 7. – 27. 7.	Ne 10/7						
3007 MZM	Pá 25. 7. – 3. 8.	Ne 10/7	10.590	12.590	17.590	7.590	Do 12 let ZDARMA všechny termíny	
3107 MZM	Pá 1. 8. – 10. 8.	Ne 10/7						
3207 MZM	Pá 8. 8. – 17. 8.	Ne 10/7						
3307 MZM	Pá 15. 8. – 24. 8.	Ne 10/7						
3407 MZM	Pá 22. 8. – 31. 8.	Ne 10/7	9.590	11.590	16.590	6.590	Senior 60+ ZDARMA	
3507 MZM	Pá 29. 8. – 7. 9.	Ne 10/7	7.590	9.590	12.590	2.890	2vl. a dvojn. cena	
3510 MZM	Pá 29. 8. – 10. 9.	St 13/10	8.590	10.590	14.590	2.890	2vl. a dvojn. cena	
3607 MZM	Pá 5. 9. – 14. 9.	Ne 10/7	6.590	8.590	11.590	2.890	2vl. a dvojn. cena	
3711 MZM	Po 8. 9. – 21. 9.	Ne 14/11	7.590	9.590	12.590	2.890	2vl. a dvojn. cena	
3707 MZM	Pá 12. 9. – 21. 9.	Ne 10/7	5.990	6.990	9.990	2.890	2vl. a dvojn. cena	
3807 MZM	Pá 19. 9. – 28. 9.	Ne 10/7	4.990	5.990	7.990	2.890	2vl. a dvojn. cena	
3810 MZM	Pá 19. 9. – 1. 10.	St 13/10	5.990	6.990	9.990	2.890	2vl. a dvojn. cena	
3907 MZM	Pá 26. 9. – 5. 10.	Ne 10/7	4.990	4.990	4.990	2.890	2vl. a dvojn. cena	

**DOPRAVA:** LUX od 3.490 Kč/os. Trasa A1, A2, A, B, C, D, E viz str. 25. viz str. 26.

\* ubytování v mobilním domě Lux Grand a X-Line je za příplatek

**Cena v tabulce zahrnuje:**

• ubytování v mobilním domě • poplatek za vodu, elektřinu a plyn • pojištění CK proti úpadku

**Cena v tabulce nezahrnuje:**

• dopravu lux. autobusem (viz str. 24–25) • parkovné v kempu (190 Kč/auto/noc)  
• pobytovou taxu (viz str. 7) • závěrečný úklid • kauci 2.000 Kč (80 €)/mobilní dům Lux Grand a Lux  
• kauci 4.000 Kč (160 €)/mobilní dům X-Line







Camping Dole – pláž

**NENECHTE SI UJÍT**  
Mostar, vodopády Kravica,  
Dubrovnik, rafting na řece Cetina

**SUPER FIRST MINUTE**  
**35%** do 15. 12.  
**30%** do 15. 2.  
**FIRST MINUTE**  
**20%** do 15. 2.  
**10%** do 31. 3.



Nejlepší koupání

Camping Dole – pláž

Katalog. číslo	TERMÍN	Počet dnů celkem/nocí	Chatka Cool* Chatka				
			Cena za os./Kč podle počtu platících osob				
			4 osoby	3 osoby	2 osoby	Přístýlka 5. a 6. os.	
2007 MZCH	Pá 16. 5. – 25. 5.	Ne 10/7	2.990	2.990	2.990	2.890	2vl & DVOJICE
2107 MZCH	Pá 23. 5. – 1. 6.	Ne 10/7	3.590	3.590	3.590	2.890	2vl & 10 = 7
2211 MZCH	Po 26. 5. – 8. 6.	Ne 14/11	3.990	3.990	3.990	2.890	2vl & DVOJICE
2207 MZCH	Pá 30. 5. – 8. 6.	Ne 10/7	3.990	3.990	3.990	2.890	2vl & 11 = 7
2307 MZCH	Pá 6. 6. – 15. 6.	Ne 10/7	3.990	4.990	6.990	2.890	2vl & DVOJICE
2310 MZCH	Pá 6. 6. – 18. 6.	St 13/10	3.990	4.990	6.990	2.890	2vl ceně
2407 MZCH	Pá 13. 6. – 22. 6.	Ne 10/7	4.590	5.590	7.590	2.890	2vl & 10 = 7
2511 MZCH	Po 16. 6. – 29. 6.	Ne 14/11	4.990	5.990	7.990	2.890	2vl ceně
2507 MZCH	Pá 20. 6. – 29. 6.	Ne 10/7	4.990	5.990	7.990	2.890	2vl & 11 = 7
2607 MZCH	Pá 27. 6. – 6. 7.	Ne 10/7	4.590	5.590	7.590	1.590	2vl ceně
2610 MZCH	Pá 27. 6. – 9. 7.	St 13/10	5.590	6.590	9.590	2.590	Senior 60+ ZDARMA
2707 MZCH	Pá 4. 7. – 13. 7.	Ne 10/7	4.590	5.590	7.590	1.590	ALERGIK PROGRAM
2811 MZCH	Po 7. 7. – 20. 7.	Ne 14/11	6.590	8.590	11.590	3.590	Senior 60+ ZDARMA
2807 MZCH	Pá 11. 7. – 20. 7.	Ne 10/7	5.590	6.590	9.590	2.590	11 = 10
2907 MZCH	Pá 18. 7. – 27. 7.	Ne 10/7	5.590	6.590	9.590	2.590	Do 12 let ZDARMA
2910 MZCH	Pá 18. 7. – 30. 7.	St 13/10	6.590	8.590	11.590	3.590	všechny termíny
3007 MZCH	Pá 25. 7. – 3. 8.	Ne 10/7	5.590	6.590	9.590	2.590	ALERGIK PROGRAM
3111 MZCH	Po 28. 7. – 10. 8.	Ne 14/11	7.590	9.590	12.590	4.590	11 = 7
3107 MZCH	Pá 1. 8. – 10. 8.	Ne 10/7	5.590	6.590	9.590	2.590	Senior 60+ ZDARMA
3207 MZCH	Pá 8. 8. – 17. 8.	Ne 10/7	5.590	6.590	9.590	2.590	2vl ceně
3210 MZCH	Pá 8. 8. – 20. 8.	St 13/10	6.590	8.590	11.590	3.590	2vl & 10 = 7
3307 MZCH	Pá 15. 8. – 24. 8.	Ne 10/7	5.590	6.590	9.590	2.590	2vl ceně
3411 MZCH	Po 18. 8. – 31. 8.	Ne 14/11	5.590	6.590	9.590	2.590	2vl & 11 = 7
3407 MZCH	Pá 22. 8. – 31. 8.	Ne 10/7	4.590	5.590	7.590	1.590	2vl & DVOJICE
3507 MZCH	Pá 29. 8. – 7. 9.	Ne 10/7	4.590	5.590	7.590	2.890	2vl & 10 = 7
3510 MZCH	Pá 29. 8. – 10. 9.	St 13/10	4.590	5.590	7.590	2.890	2vl ceně
3607 MZCH	Pá 5. 9. – 14. 9.	Ne 10/7	3.990	4.990	6.990	2.890	2vl & 11 = 7
3711 MZCH	Po 8. 9. – 21. 9.	Ne 14/11	3.990	4.990	6.990	2.890	2vl & DVOJICE
3707 MZCH	Pá 12. 9. – 21. 9.	Ne 10/7	3.990	4.990	6.990	2.890	2vl & 10 = 7
3807 MZCH	Pá 19. 9. – 28. 9.	Ne 10/7	3.590	3.590	3.590	2.890	2vl & DVOJICE
3810 MZCH	Pá 19. 9. – 1. 10.	St 13/10	3.590	3.590	3.590	2.890	2vl & 10 = 7
3907 MZCH	Pá 26. 9. – 5. 10.	Ne 10/7	2.990	2.990	2.990	2.890	2vl & DVOJICE

**DOPRAVA:** LUX od 3.490 Kč/os. Trasa A1, A2, A, B, C, D, E viz str. 25. viz str. 26.

\* ubytování v chatce Cool je za příplatek

**Cena v tabulce zahrnuje:**

• ubytování v zařízení chatce • poplatek za vodu a elektřinu • pojištění CK proti úpadku

**Cena v tabulce nezahrnuje:**

• dopravu lux. autobusem (viz str. 24–25) • parkovné v kempu (190 Kč/auto/noc) • pobytovou taxu (viz str. 7) • závěrečný úklid • kauci 1.000 Kč (40 €)/chatka

**Slevy:**  
**ZDARMA** jedno dítě 0–11 let  
**20%** děti 0–11 let  
**ZDARMA** jeden senior 60+  
**20%** senioři 60+  
**5%** osoby ZTP  
**25%** Super First Minute do 15. 12. 2024 (m. d.)  
**20%** Super First Minute do 15. 2. 2025 (m. d.)  
**10%** FM – záloha do 15. 2. 2025 (mobilní dům)  
**5%** FM – záloha do 31. 3. 2025 (mobilní dům)  
**35%** Super First Minute do 15. 12. 2024 (chatka)  
**30%** Super First Minute do 15. 2. 2025 (chatka)  
**20%** FM – záloha do 15. 2. 2025 (chatka)  
**10%** FM – záloha do 31. 3. 2025 (chatka)

200 Kč + volné poukazy – skupiny od 15 os.  
 Akce 2v1 s vlastní dopravou –1.000 Kč/os.  
 Sleva za věrnost – zákaznická karta (viz str. 4).  
 Slevy jsou uznávány pouze z tabulkových cen ubytování. Podmínky slev viz str. 4–5.

**Příplatky:**  
 • povinná úhrada za závěrečný úklid (viz str. 6)  
 +590 Kč/chatka  
 +990 Kč/mobilní dům Lux  
 +1.190 Kč/mobilní dům Lux Grand  
 +1.390 Kč/mobilní dům X-Line  
 +50 Kč/termín při 2 a více spojených termínech

- mobilní dům v 1. zóně – pohled moře (Lux, Lux Grand a X-Line)  
+2.000 Kč/mobilní dům/7 nocí  
+2.800 Kč/mobilní dům/10 nocí  
+3.000 Kč/mobilní dům/11 nocí
- mobilní dům Lux Grand  
+1.200 Kč/mobilní dům/7 nocí  
+1.700 Kč/mobilní dům/10 nocí  
+1.900 Kč/mobilní dům/11 nocí
- mobilní dům X-Line  
+6.000 Kč/mobilní dům/7 nocí  
+6.200 Kč/mobilní dům/10 nocí  
+6.500 Kč/mobilní dům/11 nocí
- chatka Cool  
+1.200 Kč/chatka/7 nocí  
+1.700 Kč/chatka/10 nocí  
+1.900 Kč/chatka/11 nocí
- konkrétní ubytovací jednotka  
+500 Kč/mobilní dům nebo chatka/termín
- ložní prádlo (viz str. 6) +390 Kč/os.
- ručníky (viz str. 6) +100 Kč/os.
- malé domácí zvíře (jen chatka) +200 Kč/noc
- +600 Kč příplatek k závěrečnému úklidu
- parking na terminálu CK po dobu zájezdu +1.200 Kč/auto/10 dnů  
+1.560 Kč/auto/13 dnů  
+1.680 Kč/auto/14 dnů
- sedadlo navíc z/do Brna +2.890 Kč
- cestovní pojištění (viz str. 82)

**11 = 10** **2vl ceně** **2vl & DVOJICE** **2vl & 10, 11 = 7** **ALERGIK PROGRAM**

více na str. 4   více na str. 4   více na str. 4   více na str. 4   více na str. 23



Victoria chatka Cool



Skywalk Biokovo



# ITÁLIE

Při vyslovení jména Itálie se každému vybaví země slunce, pláží a také země hor. Na jejím území leží významná část Alp – nejvyšších evropských velehor s ledovci a věčným sněhem. Je to velká země o rozloze cca 350.000 km<sup>2</sup>, jejíž páteří jsou pískovcové Apeniny, po nichž nese jméno i celý poloostrov. Itálie se skládá z 20 regionů, obývá ji asi 60 miliónů obyvatel. U turistů si získala přívlastek „slunná“. Itálie je klasickou zemí cestovního ruchu, pyšnící se nesčítelným množstvím kulturních památek, které každoročně lákají milióny turistů. Přesto, když se řekne Itálie, představí si asi každý z nás nejprve horké léto, žhavé slunce, třpytivě modré moře, překrásné pláže, špagety, pizzu a dobré víno. Bez povšimnutí nezůstane ani temperament, srdečnost a vlídnost místních obyvatel, které si každý zamiluje.



Gardaland



Pizza



Benátky – Santa Maria della Salute





**PASOVÉ A VÍZOVÉ FORMALITY VE STÁTECH EU**

Pro cestu do Itálie nebo Rakouska potřebujete platný cestovní doklad.

**ITÁLIE – ZASTUPITELSKÉ ÚŘADY**

Velvyslanectví Italské republiky v ČR:  
Nerudova 214/20, 118 00 Praha 1  
tel.: 233 080 111  
ambasciata.praga@esteri.it  
www.ambpraga.esteri.it

Zastupitelský úřad ČR v Itálii:  
Ambasciata della Repubblica Ceca  
Via dei Gracchi 322, 00 192 Roma  
tel.: +39 06 36 09 571  
(po – pá 7.45–16.15 hod.)  
rome@embassy.mzv.cz  
www.mzv.cz/rome

**PLATEBNÍ PROSTŘEDKY**

Platební jednotkou v Itálii je euro, které je možno v ČR nakoupit ve všech bankách a směnárnách. CZK je v Itálii nesměnitelná. Ve většině případů lze použít mezinárodních platebních karet.

**TELEFONNÍ STYK**

Směrové číslo z ČR do Itálie je +39  
Směrové číslo z Itálie do ČR je +420  
Další důležitá telefonní čísla:  
Policie 113  
První pomoc 118  
Hasiči 115  
Pomoc motoristům 116  
Evropské číslo pohotovostní služby 112

**INFORMACE PRO MOTORISTY**

Pojedete-li na dovolenou autem, do Itálie potřebujete platný řidičský průkaz a Zelenou mezinárodní pojišťovací kartu. Pokud si na cestování vypůjčíte vozidlo, je třeba si opatřit notářsky ověřený souhlas majitele vozidla. V Itálii platí povinnost jezdit s rozsvícenými potkávacími světly po celý rok. Je zakázáno vozit kanistry s palivem. Označení parkovacích míst: modrá – placené, žlutá – rezervované a bílá – neplacené. Za porušení dopravních předpisů hrozí nejen vysoké pokuty, ale i odebrání řidičského průkazu!

**RAKOUSKO**

Informace viz str. 28.

**ITÁLIE**

Mýtné se platí na dálnicích po celém území. Cena mýtného vychází průměrně 9 € na 100 km. Nejvyšší povolená rychlost na dálnicích je 130 km/h, na ostatních silnicích 90 km/h a v obci 50 km/h. Všichni ve voze musí být vybaveni reflexní vestou barvy oranžové nebo žluté.

**UPOZORNĚNÍ**

V Itálii je nutné striktně dodržovat čas siesty (13–16 hod.), kdy jsou zavřené obchody i banky, a noční klid (24–7 hod.). V restauracích se vaří do 14.30 a pak od 18. hod. Zákaz kouření platí ve všech uzavřených místnostech přístupných veřejnosti. Při každém nákupu je nutné vyžádat si pokladní stvrzenku, policie má právo požadovat její předložení (hrozí vysoká pokuta).

**POZNÁMKY**

1. V přímořských letoviscích voda ve vodovodním řádu má vesměs specifickou chuť a může být jen užitková.  
2. Všechny údaje týkající kurzu Kč vůči euru byly aktuální k datu vydání katalogu, informace jsou tedy pouze orientační.

TRAJEKT NA ELBU – PIOMBINO–PORTOFERRAIO – JEDNA CESTA	
1 osoba (od 12 let)	28–44 € + přístavní taxa a přístavní poplatek
osobní auto	47–124 € + přístavní taxa a přístavní poplatek
TRAJEKT NA SARDINII – LIVORNO–OLBIA (GOLFO ARANCI) – JEDNA CESTA za srovnatelnou cenu i trajekt Civitavecchia (u Říma)–Olbia	
1 osoba (od 12 let)	54–106 € + přístavní taxa a přístavní poplatek
osobní auto	83–183 € + přístavní taxa a přístavní poplatek

Děti 4–11 let – sleva 50 % jízdného, děti do 3 let zdarma. Lodní lístky doporučujeme zakoupit již v ČR (v sezóně bývají trajekty přeplněné). Ceny jsou orientační (mění se dle sezóny). V našich pobočkách je možnost objednat lodní lístek od společnosti MOBY LINES (také provozovatel společnosti Toremar) nebo si jej můžete zajistit sami prostřednictvím našeho webu [www.victoria-ck.cz](http://www.victoria-ck.cz). Nejvýhodnější cenu spočítáme v CK, doporučujeme včasné objednání vzhledem k promo akcím přepravní společnosti.





# LAGO DI GARDA

Jezero Lago di Garda je největším italským jezerem a patří bezesporu k těm nejkrásnějším koutům Evropy. Díky místnímu mikroklimatu umožňujícímu pěstování citrusů, oliv a jiných středomořských plodin, jižním větrům a písčným plážím vyvolává jezero iluzi malého moře, jehož krása je umocněna výhledem na úchvatnou krásu vrcholů Alp. Díky působení jižního větru Ora je ideálním místem k provozování windsurfingu, plachtění, veslování nebo sportovního rybaření. Okolí Gardy přímo vybízí k cyklistice, tenisu, golfu, procházkám, kondičnímu běhu a stretchingu. Nedaleké hory lákají k horské turistice (hustá síť značených turistických cest) a horolezectví (feraty). Svou bezkonkurenční polohou je optimální k návštěvě okolních měst (Verona, Mantova, Trento, Sirmione) či nedalekého vyhlášeného zábavního parku Gardaland. Oblast Lago di Garda, kde se osobitě snoubí tři italské regiony – Veneto, Trentino a Lombardie – je v Evropě naprosto unikátní a nabízí vyžití a zábavu opravdu pro každého: od relaxu u jezera k aktivní dovolené, od návštěv malebných a historií protkaných městeček až po zábavní parky ve stylu amerického zábavního průmyslu a bohaté nabídky adrenalinových sportů. To vše, doplněno vynikající kuchyní s Trentinskými specialitami a místním kvalitním vínem, učinilo z Lago di Garda nejnavštěvovanější destinaci Evropy.

## PESCHIERA

Nejjihněji položené přístavní město, ležící v samém cípu věhlasného jezera Lago di Garda je díky dochovanému mohutnému opevnění a středověké pevnosti považováno za jeden z nejkrásnějších a turisticky nejvyhledávanějších cílů. Na přitažlivosti městu přidává také bezprostřední blízkost skvostného města Sirmione, ležícího na stejnojmenném poloostrově, výstavné Shakespearovy Verony, ale také zábavního parku Gardaland, jež je největším v Itálii a zároveň osmým nejnavštěvovanějším zábavním parkem v Evropě. Vzhledem ke specifickým klimatickým podmínkám se jezero stalo mekkou všech milovníků vodních sportů jako windsurfing, plachtění, kiting a v posledních letech hojně vyhledávaný paddleboarding. Kouzelná kulisa horských vrcholů, lemujících Gardské jezero, poskytuje atraktivní příležitost si takřka celoročně vyzkoušet horskou turistiku a stále oblíbenější feraty.



Windsurfing na Lago di Garda



Typické místní speciality



Blízký zábavní park Gardaland s novým Legolandem







# SEVERNÍ ITÁLIE

Pobřeží tří italských krajů – Friuli-Venezia, Veneto a Emilia Romagna – ohraničené na severu přístavem Trieste a na jihu letoviskem Rimini bývá nazýváno „koupalištěm Evropy“. Je to turisticky nejrozvinutější část Itálie, kde téměř nepřerušovaný pás letovisek zajišťuje vše potřebné pro odpočinek, sport i zábavu. Návštěvníci zde najdou např. zábavní park Mirabilandia nebo delfinárium v Riccione. Ty, které zajímá historie a výlety za kulturním dědictvím minulosti, čeká množství historických památek od římské Aquileje přes světoznámé Benátky po renesanční perly Urbino, Padovu, Veronu či San Marino.

## BENÁTKY

Je skoro nemožné nenechat se Benátkami uchvátit. Kamkoli se obrátíme, setkáme se s významnými stavbami z cihel i mramoru, se světem elegantních gotických staveb i barokní pompézností. Město bylo vybudováno na ostrůvcích zpevněných dřevěnými pilíři a časem tak vznikl jedinečný stavební sloh, který se přizpůsobil podmínkám této ostrovní krajiny. Hlavní tepnou Benátek je Canal Grande, přes nějž vedou jen tři mosty; nejstarším a nejnámějším z nich je Ponte Rialto. Paláce na březích Canal Grande ještě teď ukazují moc Benátské republiky od 12. do 18. století. Nejtypičtějším dopravním prostředkem Benátek jsou gondoly, k jejichž stavbě se tradičně používá osmi různých druhů dřeva a jejich asymetrická konstrukce umožňuje gondoliérovi řídit je jediným veslem. Centrum Benátek – náměstí svatého Marka – obklopují stavby, ukazující změny stavebních slohů v průběhu téměř tisíce let. Přesto je celkový dojem tak harmonický, jako by byl výsledkem pečlivého plánu. Kostel sv. Marka pochází z 11. století a je vyzdoben mozaikami a mramorovými intarziemi. Byl původně domácí kaplí benátských dóžat, po pět století neomezených vládců středozemního obchodu. Mezi další ostrovy Benátské laguny patří Murano s tradičními sklárnami, Burano, proslavené krajkářstvím a domy v ostrě kontrastních barvách (náležejících jednotlivým rodinám po staletí) a Torcello s pozůstatky staveb z 11.–13. století.



Burano



Benáťčané



Caorle



5<sup>o</sup> resort v atraktivní destinaci



Centro Vacanze San Francesco – bazény

**SUPER FIRST MINUTE**  
**25%** do 15. 12.  
**20%** do 15. 2.  
**SUPER FIRST MINUTE**  
**10%** do 15. 2.  
**5%** do 31. 3.

**DOPORUČUJEME**  
 zkombinujte dovolenou u moře s pobytem v Alpách (viz str. 81)

**CAORLE**

Malebné městečko s historickým centrem, kde se v létě odehrávají různé kulturní akce. Poloha blízko Benátek, příznivé klima a písčité pláže vytvářejí podmínky pro pohodovou či aktivní dovolenou. Vysoký obsah minerálů ve vodě i ovzduší má příznivý vliv na léčbu astmatických a kožních obtíží. Kvalitní dálniční spojení umožní být v Caorle za pár hodin jízdy.



Caorle

**CENTRO VACANZE SAN FRANCESCO** ★★★★★

**Resort:** leží asi 10 km od Caorle.  
**Vybavení resortu:** 3 restaurace, 2 bary, jogurterie, zmrzlinárna, supermarket s prodejem čerstvých ryb, bankomat, 4 bazény (1 vyhříváný 23–24 °C), „Vodní svět“ – 4 bazény, 2 tobogány, hydromasáž, hra pro děti (vše zdarma, za poplatek lehátka 3 €, slunečníky 4 €).  
**Pláž:** volně přístupná prostorná písčinatá pláž s pozvolným vstupem do vody, za poplatek slunečník a lehátka.  
**Sportovní, zábavní a společenské aktivity:** sportovní centrum – 3 víceúčelová hřiště, 2 fotbalová s umělým trávníkem, volejbalové, beachvolejbalové a basketbalové hřiště, 3 tenisové kurty, 3 hřiště na pétanque, stolní tenis, minigolf, posilovna, tělocvična, lukostřelba, billiard (vše za poplatek). V hlavní sezóně probíhají denně animace pro děti i dospělé, aerobik na suchu i ve vodě, sportovní turnaje, nordic walking, hry na pláži, večerní zábavní programy pro děti i dospělé, disco-club, Spritzsummerparty, dětské zábavní centrum (kolotoč, skákačí hrady, trampolíny, prolézačky, motokáry) a půjčovna kol. Vláček uvnitř kempu 26. 4. – 29. 9. (2 €). V Caorle je půjčovna skútrů, aut a motorových lodí. Před resortem zastávka autobusové linky – Venezia (zpáteční 21 €). Oblast je propojena cyklostezkami, lze i na in-line.  
**Stravování:** vlastní (jsou zde 3 restaurace a obchod s potravinami).  
**Delegát:** ve středisku je česky mluvící delegát CK.  
**Možnosti výletů:** Benátky a ostrovy, Terst a okolí (Miramare, Aquileia, Grotta Gigante), Verona a Lago di Garda, večerní Caorle.

**Victoria mobilní dům Lux** (WC/sprcha, klima), cca 24 m<sup>2</sup> + terasa, pro 2–6 osob. Jsou umístěny v polostíně topolů asi 250 m (zóna A) a 500 m (zóna B) od pláže. Zóna A je za příplatek. Vybava viz str. 17.

150 m	5 €/den	150 m	4–6 €	Elektrický	600 m	Zdarma	150 m
5 €/hod.	4 €/hod.	200 m	3 €	Zdarma	3000 m	Nepovolen	250–500 m

Katalog číslo	TERMÍN	Počet dnů celkem/noč	Mobilní dům Lux				AKCE
			Cena za os./Kč podle počtu platících osob				
			4 osoby	3 osoby	2 osoby	Přístýlka 5. a 6. os.	
1615 SCM	Pá 18. 4. – 3. 5.	So Lib.	1.290 Kč/mobilní dům/noc				2vl & DVONCE
1807 SCM	Pá 2. 5. – 11. 5.	Ne 10/7	4.590	4.590	4.590	2.490	
1811 SCM	Pá 2. 5. – 15. 5.	Čt 14/11	5.590	5.590	5.590	2.490	2vl & DVONCE
1907 SCM	Pá 9. 5. – 18. 5.	Ne 10/7	4.990	4.990	4.990	2.490	
2010 SCM	Út 13. 5. – 25. 5.	Ne 13/10	5.990	5.990	5.990	2.490	2vl & DVONCE
2007 SCM	Pá 16. 5. – 25. 5.	Ne 10/7	5.590	5.590	5.590	2.490	
2107 SCM	Pá 23. 5. – 1. 6.	Ne 10/7	5.990	5.990	5.990	2.490	2vl & DVONCE
2207 SCM	Pá 30. 5. – 8. 6.	Ne 10/7	6.590	6.590	6.590	2.490	
2307 SCM	Pá 6. 6. – 15. 6.	Ne 10/7	6.990	8.990	11.990	2.490	2vl ceně
2407 SCM	Pá 13. 6. – 22. 6.	Ne 10/7	7.590	9.590	12.590	2.490	
2507 SCM	Pá 20. 6. – 29. 6.	Ne 10/7	7.590	9.590	12.590	4.590	Senior 60+ ZDARMA Senior 60+ ZDARMA Senior 60+ ZDARMA
2607 SCM	Pá 27. 6. – 6. 7.	Ne 10/7	9.590	11.590	16.590	6.590	
2707 SCM	Pá 4. 7. – 13. 7.	Ne 10/7					Do 12 let ZDARMA všechny termíny
2807 SCM	Pá 11. 7. – 20. 7.	Ne 10/7	10.590	12.590	17.590	7.590	
2907 SCM	Pá 18. 7. – 27. 7.	Ne 10/7					Senior 60+ ZDARMA Senior 60+ ZDARMA
3007 SCM	Pá 25. 7. – 3. 8.	Ne 10/7	9.590	11.590	16.590	6.590	
3107 SCM	Pá 1. 8. – 10. 8.	Ne 10/7					2vl ceně
3207 SCM	Pá 8. 8. – 17. 8.	Ne 10/7	7.590	9.590	12.590	2.490	
3307 SCM	Pá 15. 8. – 24. 8.	Ne 10/7					2vl & DVONCE
3407 SCM	Pá 22. 8. – 31. 8.	Ne 10/7	9.590	11.590	16.590	6.590	
3507 SCM	Pá 29. 8. – 7. 9.	Ne 10/7	7.590	9.590	12.590	2.490	2vl & DVONCE
3607 SCM	Pá 5. 9. – 14. 9.	Ne 10/7	6.590	6.590	6.590	2.490	
3611 SCM	Pá 5. 9. – 18. 9.	Čt 14/11	7.590	7.590	7.590	2.490	2vl & DVONCE
3707 SCM	Pá 12. 9. – 21. 9.	Ne 10/7	5.590	5.590	5.590	2.490	
3810 SCM	Út 16. 9. – 28. 9.	Ne 13/10	5.990	5.990	5.990	2.490	2vl & DVONCE
3807 SCM	Pá 19. 9. – 28. 9.	Ne 10/7	4.590	4.590	4.590	2.490	
3907 SCM	Pá 26. 9. – 5. 10.	Ne 10/7	3.990	3.990	3.990	2.490	2vl & DVONCE

**DOPRAVA:** LUX od 3.090 Kč/os. Trasa A1, A2, A, B, C, D, E viz str. 25. viz str. 26.

**Cena v tabulce zahrnuje:**  
 • ubytování v mobilním domě • poplatek za vodu, elektřinu a plyn • pojištění CK proti úpadku  
**Cena v tabulce nezahrnuje:**  
 • dopravu lux. autobusem (viz str. 24–25) • parkovné v kempu (190 Kč/auto/noc)  
 • pobytovou taxu (viz str. 7) • závěrečný úklid • kauci 2.000 Kč (80 €)/mobilní dům

**Slevy:**  
**ZDARMA** jedno dítě 0–11 let  
**20%** děti 0–11 let  
**ZDARMA** jeden senior 60+  
**20%** seniři 60+  
**5%** osoby ZTP  
**25%** Super First Minute do 15. 12. 2024  
**20%** Super First Minute do 15. 2. 2025  
**10%** First Minute – záloha do 15. 2. 2025  
**5%** First Minute – záloha do 31. 3. 2025  
 200 Kč + volné poukazy – skupiny od 15 os.  
 Akce 2vl s vlastní dopravou –1.000 Kč/os.  
 Sleva za věrnost – zákaznická karta (viz str. 4).  
 Slevy jsou uznávány pouze z tabulkových cen ubytování. Podmínky slev viz str. 4–5.

**Příplatky:**  
 • povinná úhrada za závěrečný úklid (viz str. 6) +990 Kč/mobilní dům  
 +50 Kč/termín při 2 a více spojených termínech  
 • mobilní dům v zóně A  
 +1.200 Kč/mobilní dům/7 nocí  
 +1.700 Kč/mobilní dům/10 nocí  
 +1.900 Kč/mobilní dům/11 nocí  
 +150 Kč/mobilní dům/noc  
 • konkrétní ubytovací jednotka  
 +500 Kč/mobilní dům/termín  
 • ložní prádlo (viz str. 6) +390 Kč/os.  
 • ručníky (viz str. 6) +100 Kč/os.  
 • parkiny na terminálu CK po dobu zájezdu  
 +1.200 Kč/auto/10 dnů  
 +1.560 Kč/auto/13 dnů  
 +1.680 Kč/auto/14 dnů  
 +2.490 Kč  
 • sedadlo navíc z/do Brna  
 • cestovní pojištění (viz str. 82)

**2vl ceně** více na str. 4  
**2vl & DVONCE** více na str. 4  
**AKCE** více na str. 26



Centro Vacanze San Francesco – pláž





Nejluxusnější 5\* resort v Itálii



ANIMACE  
ZDARMA



Union Lido

NENECHTE SI UJÍT  
Romantiku v Benátkách



Union Lido – aquapark

### CAVALLINO-TREPORTI

Malé, klidné letovisko, asi 5 km od přístavu benátských trajektů v Punta Sabbioni. Od Lido di Jesolo, turistického centra s množstvím obchodů, restaurací, diskoték (a též velkým zábavním vodním parkem Aqualandia) je vzdáleno 15 km. Spojení Cavallina se všemi zajímavými turistickými cíli v oblasti je zajištěno pravidelnou autobusovou dopravou a trajektů.

### UNION LIDO ★★★★★

**Resort:** první 5\* resort na Apeninském poloostrově je nejluxusnějším a nejmodernějším střediskem v Itálii a díky neuvěřitelnému množství perfektních služeb patří k nejvyhledávanějším místům v Evropě. 60hektarový resort Union Lido je zábavním světem plným nejrůznějších atrakcí.

**Vybavení resortu:** wellness centra s bazénem a výhledem na moře s malým krytým bazénem (za poplatek), šest hektarů přírodního parku pro jogging, kino, 8 restaurací, 17 barů, 22 obchodů, turistický vláček, bankomat, tržnice, solárium, lunapark, diskotéka, fitness centrum, baby club, zábavní amfiteátr, Wi-Fi v celém objektu, lékařské centrum a první pomoc.



Union Lido – splněný sen i nejnáročnějšího klienta



**SUPER FIRST MINUTE**  
**20%** do 15. 12.  
**15%** do 15. 2.  
**FIRST MINUTE**  
**8%** do 15. 2.  
**3%** do 31. 3.



Union Lido

**Pláž:** soukromá pláž více než jeden kilometr dlouhá, písčinatá, každodenně upravovaná s pozvolným vstupem do moře. Na pláži je půjčovna šlapadel a windsurfingů, dětské a beachvolejbalové hřiště.

**Sportovní, zábavní a společenské aktivity:** dva aquaparky (novější je obehnan bílým písekem) s 9 bazény (2 plavecké), s hydromasážními vanami a lehátky, skluzavkami, tobogány a divokou řekou. Víceúčelová hřiště, dětské hřiště, hřiště na fotbal, volejbal, tenis, basketbal, malou kopanou, minigolf, lukostřelba, jízda na koni pro děti i dospělé, škola potápění, windsurfing, kitesurfing, půjčovna vodních šlapadel a kánoí. Večer probíhají animační programy: filmové večery, ohňostroje, turnaje, divadelní představení a tematické slavnosti.

**Stravování:** vlastní (jsou zde restaurace a obchody s potravinami).

**Delegát:** ve středisku je český mluvící delegát CK.

**Možnosti výletů:** Benátky a ostrovy Murano a Burano, Tropicarium, Pirátská loď, Aquapark Jesolo, Terst a okolí (Grotta Gigante, Aquileia, Miramare).

• **Victoria mobilní dům Lux Superior** (WC/sprcha, klima), cca 24 m<sup>2</sup> + terasa, pro 2–6 osob. Mobilní domy jsou vzdáleny cca 400 m od pláže. Výbava viz str. 11.

**Slevy:**

**ZDARMA** jedno dítě 0–11 let  
**20%** děti 0–11 let  
**ZDARMA** jeden senior 60+  
**20%** seniori 60+  
**5%** osoby ZTP  
**20%** Super First Minute do 15. 12. 2024  
**15%** Super First Minute do 15. 2. 2025  
**8%** First Minute – záloha do 15. 2. 2025  
**3%** First Minute – záloha do 31. 3. 2025  
 200 Kč + volné poukazy – skupiny od 15 os.  
 Akce 2v1 s vlastní dopravou –1.000 Kč/os.  
 Sleva za věrnost – zákaznická karta (viz str. 4).

Slevy jsou uznávány pouze za tabulkových cen ubytování. Podmínky slev viz str. 4–5.

**Příplatky:**

- povinná úhrada za závěrečný úklid (viz str. 6) +1.390 Kč/mobilní dům
- +50 Kč/termín při 2 a více spojených termínech
- konkrétní ubytovací jednotka +500 Kč/mobilní dům/termín
- povinná úhrada za ložní prádlo + ručníky +490 Kč/os.
- parking na terminálu CK po dobu zájezdu +1.200 Kč/auto/10 dnů
- sedadlo navíc z/do Brna +2.490 Kč
- cestovní pojištění (viz str. 82)

Do 12 let ZDARMA  
 Senior 60+ ZDARMA  
 Senior 60+ 20%  
 AKCE  
 všechny termíny více na str. 5 více na str. 5 více na str. 26



Katalog. číslo	TERMÍN	Počet dnů celkem/nocí	Mobilní dům Lux Superior			
			Cena za os./Kč podle počtu platících osob			
			4 osoby	3 osoby	2 osoby	Přistýlka 5. a 6. os.
1710 SUM	St 23. 4. – 3. 5.	Lib.	<b>1.990 Kč/mobilní dům/noc</b>			
1807 SUM	Pá 2. 5. – 11. 5.	Ne 10/7	3.590	4.590	6.590	590
1907 SUM	Pá 9. 5. – 18. 5.	Ne 10/7	4.590	5.590	7.590	1.590
2007 SUM	Pá 16. 5. – 25. 5.	Ne 10/7	5.590	6.590	9.590	2.590
2107 SUM	Pá 23. 5. – 1. 6.	Ne 10/7	6.590	8.590	11.590	3.590
2207 SUM	Pá 30. 5. – 8. 6.	Ne 10/7	7.590	9.590	12.590	4.590
2307 SUM	Pá 6. 6. – 15. 6.	Ne 10/7	8.590	10.590	14.590	5.590
2407 SUM	Pá 13. 6. – 22. 6.	Ne 10/7	9.590	11.590	16.590	6.590
2507 SUM	Pá 20. 6. – 29. 6.	Ne 10/7	11.590	14.590	19.590	8.590
2607 SUM	Pá 27. 6. – 6. 7.	Ne 10/7	14.590	18.590	25.590	10.590
2707 SUM	Pá 4. 7. – 13. 7.	Ne 10/7				
2807 SUM	Pá 11. 7. – 20. 7.	Ne 10/7				
2907 SUM	Pá 18. 7. – 27. 7.	Ne 10/7				
3007 SUM	Pá 25. 7. – 3. 8.	Ne 10/7	15.590	19.590	26.590	11.590
3107 SUM	Pá 1. 8. – 10. 8.	Ne 10/7				
3207 SUM	Pá 8. 8. – 17. 8.	Ne 10/7				
3307 SUM	Pá 15. 8. – 24. 8.	Ne 10/7				
3407 SUM	Pá 22. 8. – 31. 8.	Ne 10/7	14.590	18.590	25.590	10.590
3507 SUM	Pá 29. 8. – 7. 9.	Ne 10/7	9.590	11.590	16.590	6.590
3607 SUM	Pá 5. 9. – 14. 9.	Ne 10/7	7.590	9.590	12.590	4.590
3707 SUM	Pá 12. 9. – 21. 9.	Ne 10/7	5.590	6.590	9.590	2.590
3807 SUM	Pá 19. 9. – 28. 9.	Ne 10/7	4.590	5.590	7.590	1.590
3907 SUM	Pá 26. 9. – 5. 10.	Ne 10/7	3.590	4.590	6.590	590

AKCE  
 Senior 60+ ZDARMA  
 Senior 60+ ZDARMA  
 Senior 60+ ZDARMA  
 Senior 60+ ZDARMA  
 Senior 60+ ZDARMA  
 Senior 60+ ZDARMA  
 Senior 60+ ZDARMA  
 Senior 60+ ZDARMA  
 Senior 60+ ZDARMA

Do 12 let ZDARMA  
 všechny termíny

Senior 60+ ZDARMA  
 Senior 60+ ZDARMA  
 Senior 60+ ZDARMA  
 Senior 60+ ZDARMA  
 Senior 60+ ZDARMA

**DOPRAVA:** LUX od 3.090 Kč/os. Trasa A1, A2, A, B, C, D, E viz str. 25. viz str. 26.

**Cena v tabulce zahrnuje:**

• ubytování v mobilním domě • poplatek za vodu, elektřinu a plyn • pojištění CK proti úpadku

**Cena v tabulce nezahrnuje:**

• dopravu lux. autobusem (viz str. 24–25) • parkovné v kempu (190 Kč/auto/noc)  
 • pobytovou taxu (viz str. 7) • závěrečný úklid • kauci 4.000 Kč (160 €)/mobilní dům



Union Lido – aquapark



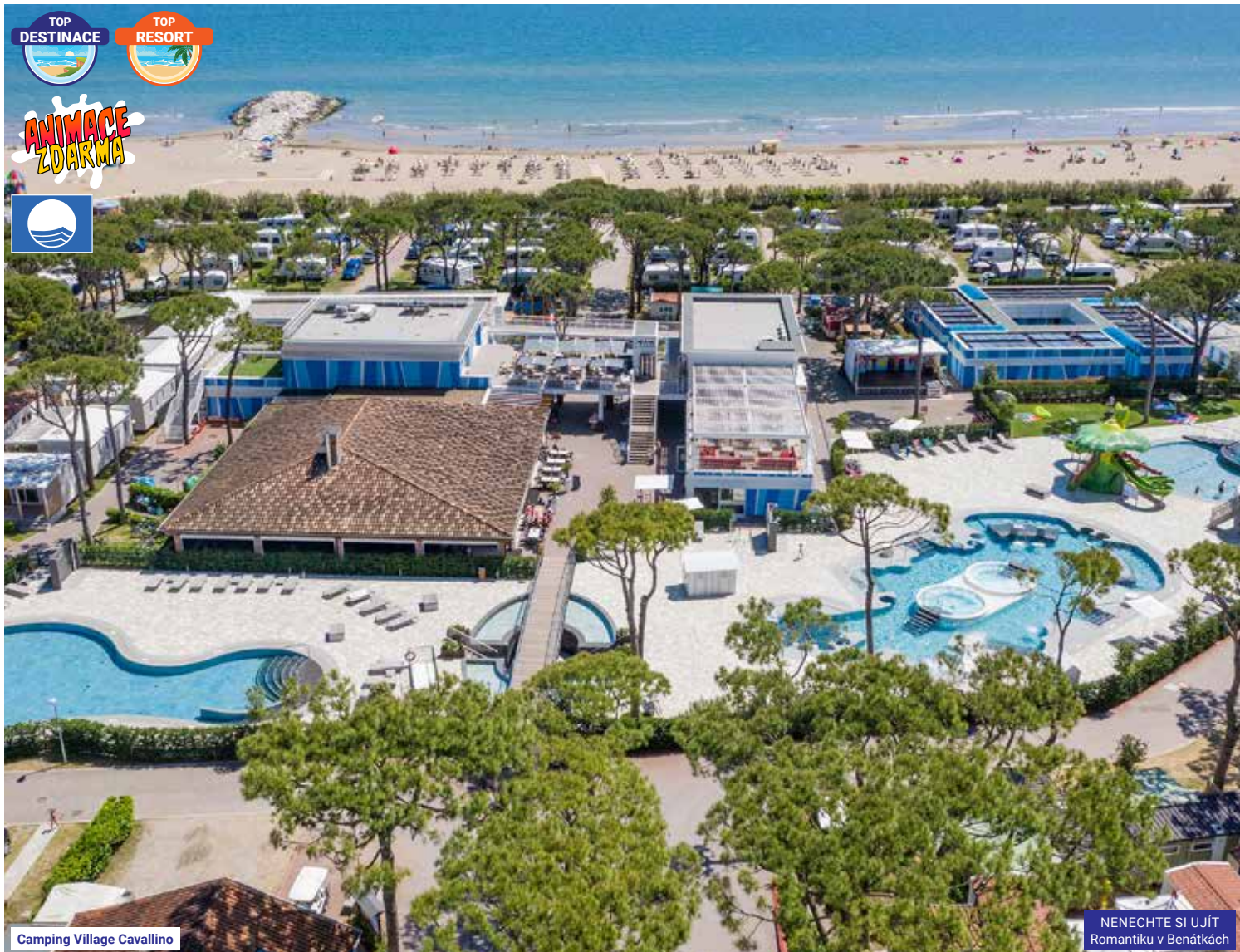

Camping Village Cavallino

**NENECHTE SI UJÍT**  
Romantiku v Benátkách

**CAMPING VILLAGE CAVALLINO**★★★★

**Resort:** prvotřídní resort se nachází na poloostrově mezi Lido di Jesolo a Punta Sabbioni, oddělujícím Benátskou lagunu od otevřeného moře. Je ideální jak pro mladé, tak pro rodiny s dětmi, hledající klidnou atmosféru. Středisko je ponořené do svěží zelené borovic.

**Vybavení resortu:** soustava bazénů pro malé i velké – dětské bazény s vodními atrakcemi (koupací čepice nutná, lehátka u bazénů za poplatek), hydromasážní zóna, lehátka, solárium a relaxační zóna. Panta Rei Spa – finská sauna, Kneippův chodník, vyhřívaný vnitřní bazén, relaxační zóna s výhledem na moře, turecká lázeň, hydromasážní vany, zázitkové sprchy, saunové rituály, masáže, manikúra, pedikúra. Restaurace s pizzerií a barem, obchod s potravinami, minimarket, TV-místnost, bankomat a ošetřovna.

**Pláž:** 15 km dlouhá volně přístupná pláž s jemným pískem a pozvolným vstupem do vody. Čistota moře je oceněna Modrou vlajkou.

**Sportovní, zábavní a společenské aktivity:** v hlavní sezóně denně probíhají zdarma animace pro děti

i dospělé a Baby Club (od 3 let); aerobik, jóga, balet, jogging, večerní disco pro děti, večerní show. Beachvolejbalové a travnaté fotbalové hřiště, minigolf (za poplatek), stolní tenis, velké dětské hřiště, hřiště pro nejmenší a dětské zábavní centrum. Na pláži je půjčovna šlapadel, bar a plážový servis. V oblasti je rozsáhlá síť cyklostezek. Před areálem se nachází zastávka autobusové linky Lido di Jesolo – Punta Sabbioni (7.–8. měsíc).

**Stravování:** vlastní (jsou zde restaurace, pizzerie a obchod s potravinami).

**Delegát:** ve středisku je český mluvící delegát CK.

**Možnosti výletů:** Benátky a ostrovy Murano a Burano, Pirátská loď, Tropicarium, Aquapark Jesolo, Terst a okolí.

• **Victoria mobilní dům Lux** (WC/sprcha, klima), cca 24 m<sup>2</sup> + terasa, pro 2–6 osob. Vybava viz str. 17.

• **Victoria mobilní domy Premium Exclusive Optimal** (WC/sprcha, klima), cca 26 m<sup>2</sup> + terasa, pro 2–6 osob. Vybava viz str. 10.

Oba typy mobilních domů jsou umístěny v polostínu borovic asi 150 m od pláže.

150 m	11–25 €/den	100 m	100 m	4 €/hod.	100 m	5 €	Všechny typy	15 €/2 hod.		300 m	300 m	3,5 €	300 m		3000 m	MH Premium Optimal	MH Lux 200 Kč/noc
-------	-------------	-------	-------	----------	-------	-----	--------------	-------------	--	-------	-------	-------	-------	--	--------	--------------------	-------------------



Camping Village Cavallino – Panta Rei Spa



**Moderní wellness & spa**



**SUPER FIRST MINUTE**  
**25%** do 15. 12.  
**20%** do 15. 2.  
**SUPER FIRST MINUTE**  
**10%** do 15. 2.  
**5%** do 31. 3.



Camping Village Cavallino – Water Park

Katalog. číslo	TERMÍN	Počet dnů celkem/nocí	Mobilní dům Lux				Mobilní dům Premium Exclusive Optimal				
			Cena za os./Kč podle počtu platících osob								
			4 osoby	3 osoby	2 osoby	Přistýlka 5. a 6. os.	4 osoby	3 osoby	2 osoby	Přistýlka 5. a 6. os.	
1604 SKM	Čt 17. 4. – 21. 4.	Po Lib.	1.290 Kč/mobilní dům/noc				1.590 Kč/mobilní dům/noc				AKCE
1709 SKM	Po 21. 4. – 30. 4.	St Lib.	990 Kč/mobilní dům/noc				1.290 Kč/mobilní dům/noc				
1803 SKM	St 30. 4. – 3. 5.	So Lib.	1.290 Kč/mobilní dům/noc				1.590 Kč/mobilní dům/noc				AKCE
1807 SKM	Pá 2. 5. – 11. 5.	Ne 10/7	4.590	4.590	4.590	2.490	5.590	5.590	5.590	2.490	2vl & DVOJICE
1811 SKM	Pá 2. 5. – 15. 5.	Čt 14/11	5.590	5.590	5.590	2.490	6.590	6.590	6.590	2.490	2vl & DVOJICE
1907 SKM	Pá 9. 5. – 18. 5.	Ne 10/7	4.990	4.990	4.990	2.490	5.990	5.990	5.990	2.490	2vl & DVOJICE
2010 SKM	Út 13. 5. – 25. 5.	Ne 13/10	5.990	5.990	5.990	2.490	6.990	6.990	6.990	2.490	2vl & DVOJICE
2007 SKM	Pá 16. 5. – 25. 5.	Ne 10/7	5.590	5.590	5.590	2.490	6.590	6.590	6.590	2.490	2vl & DVOJICE
2107 SKM	Pá 23. 5. – 1. 6.	Ne 10/7	5.990	5.990	5.990	2.490	6.990	6.990	6.990	2.490	2vl & DVOJICE
2207 SKM	Pá 30. 5. – 8. 6.	Ne 10/7	6.590	6.590	6.590	2.490	7.590	7.590	7.590	2.490	2vl & DVOJICE
2307 SKM	Pá 6. 6. – 15. 6.	Ne 10/7	6.990	8.990	11.990	2.490	7.990	9.990	12.990	2.490	2vl ceně
2407 SKM	Pá 13. 6. – 22. 6.	Ne 10/7	7.590	9.590	12.590	2.490	8.590	10.590	14.590	2.490	2vl ceně
2507 SKM	Pá 20. 6. – 29. 6.	Ne 10/7	7.590	9.590	12.590	4.590	8.590	10.590	14.590	5.590	2vl ceně
2607 SKM	Pá 27. 6. – 6. 7.	Ne 10/7	9.590	11.590	16.590	6.590	10.590	12.590	17.590	7.590	Senior 60+ ZDARMA
2707 SKM	Pá 4. 7. – 13. 7.	Ne 10/7									Senior 60+ ZDARMA
2807 SKM	Pá 11. 7. – 20. 7.	Ne 10/7									Senior 60+ ZDARMA
2907 SKM	Pá 18. 7. – 27. 7.	Ne 10/7									Senior 60+ ZDARMA
3007 SKM	Pá 25. 7. – 3. 8.	Ne 10/7									Do 12 let ZDARMA všechny termíny
3107 SKM	Pá 1. 8. – 10. 8.	Ne 10/7	10.590	12.590	17.590	7.590	11.590	14.590	19.590	8.590	
3207 SKM	Pá 8. 8. – 17. 8.	Ne 10/7									
3307 SKM	Pá 15. 8. – 24. 8.	Ne 10/7									
3407 SKM	Pá 22. 8. – 31. 8.	Ne 10/7	9.590	11.590	16.590	6.590	10.590	12.590	17.590	7.590	Senior 60+ ZDARMA
3507 SKM	Pá 29. 8. – 7. 9.	Ne 10/7	7.590	9.590	12.590	2.490	8.590	10.590	14.590	2.490	2vl ceně
3607 SKM	Pá 5. 9. – 14. 9.	Ne 10/7	6.590	6.590	6.590	2.490	7.590	7.590	7.590	2.490	2vl & DVOJICE
3611 SKM	Pá 5. 9. – 18. 9.	Čt 14/11	7.590	7.590	7.590	2.490	8.590	8.590	8.590	2.490	2vl & DVOJICE
3707 SKM	Pá 12. 9. – 21. 9.	Ne 10/7	5.590	5.590	5.590	2.490	6.590	6.590	6.590	2.490	2vl & DVOJICE
3810 SKM	Út 16. 9. – 28. 9.	Ne 13/10	5.990	5.990	5.990	2.490	6.990	6.990	6.990	2.490	2vl & DVOJICE
3807 SKM	Pá 19. 9. – 28. 9.	Ne 10/7	4.590	4.590	4.590	2.490	5.590	5.590	5.590	2.490	2vl & DVOJICE
3903 SKM	So 27. 9. – 30. 9.	Út Lib.	1.290 Kč/mobilní dům/noc				1.590 Kč/mobilní dům/noc				AKCE

**DOPRAVA:** LUX od 3.090 Kč/os. Trasa A1, A2, A, B, C, D, E viz str. 25. viz str. 26.

**Cena v tabulce zahrnuje:** ubytování v mobilním domě • poplatek za vodu, elektřinu a plyn • pojištění CK proti úpadku

**Cena v tabulce nezahrnuje:** dopravu lux. autobusem (viz str. 24–25) • parkovné v kempu (190 Kč/auto/noc) • pobytovou taxu (viz str. 7) • povinný ekologický a klubový poplatek 2,8 €/osoba/noc • závěrečný úklid • kauci 2.000 Kč (80 €)/mobilní dům Lux • kauci 4.000 Kč (160 €)/mobilní dům Premium Exclusive Optimal

**Slevy:**  
**ZDARMA** jedno dítě 0–11 let  
**20%** děti 0–11 let  
**ZDARMA** jeden senior 60+  
**20%** seniři 60+  
**5%** osoby ZTP  
**25%** Super First Minute do 15. 12. 2024  
**20%** Super First Minute do 15. 2. 2025  
**10%** First Minute – záloha do 15. 2. 2025  
**5%** First Minute – záloha do 31. 3. 2025  
 200 Kč + volné poukazy – skupiny od 15 os.  
 Akce 2v1 s vlastní dopravou –1.000 Kč/os.  
 Sleva za věrnost – zákaznická karta (viz str. 4).  
 Slevy jsou uznávány pouze z tabulkových cen ubytování. Podmínky slev viz str. 4–5.

**Příplatky:**  
 • povinná úhrada za závěrečný úklid (viz str. 6) +990 Kč/mobilní dům Lux  
 +1.390 Kč/mobilní dům Exclusive Optimal  
 +50 Kč/termín při 2 a více spojených termínech  
 • povinná úhrada za ložní prádlo + ručníky mobilní dům Exclusive Optimal +490 Kč/os.  
 • konkrétní ubytovací jednotka +500 Kč/mobilní dům/termín  
 • fakultativně pro mobilní domy Lux  
 - ložní prádlo (viz str. 6) +390 Kč/os.  
 - ručníky (viz str. 6) +100 Kč/os.  
 • malé domácí zvíře (jen MH Lux) +200 Kč/noc  
 +600 Kč příplatek k závěrečnému úklidu  
 • parking na terminálu CK po dobu zájezdu +1.200 Kč/auto/10 dnů  
 +1.560 Kč/auto/13 dnů  
 +1.680 Kč/auto/14 dnů  
 • sedadlo navíc z/do Brna +2.490 Kč  
 • cestovní pojištění (viz str. 82)

Do 12 let ZDARMA všechny termíny  
 Senior 60+ ZDARMA  
 Senior 60+ -20%  
 všechny termíny více na str. 5  
 více na str. 5  
**2vl ceně** více na str. 4  
**2vl & DVOJICE** více na str. 4  
**AKCE** více na str. 26





5\* top resort extratřídý regionu Veneto



**SUPER FIRST MINUTE**  
**20%** do 15. 12.  
**15%** do 15. 2.  
**FIRST MINUTE**  
**8%** do 15. 2.  
**3%** do 31. 3.

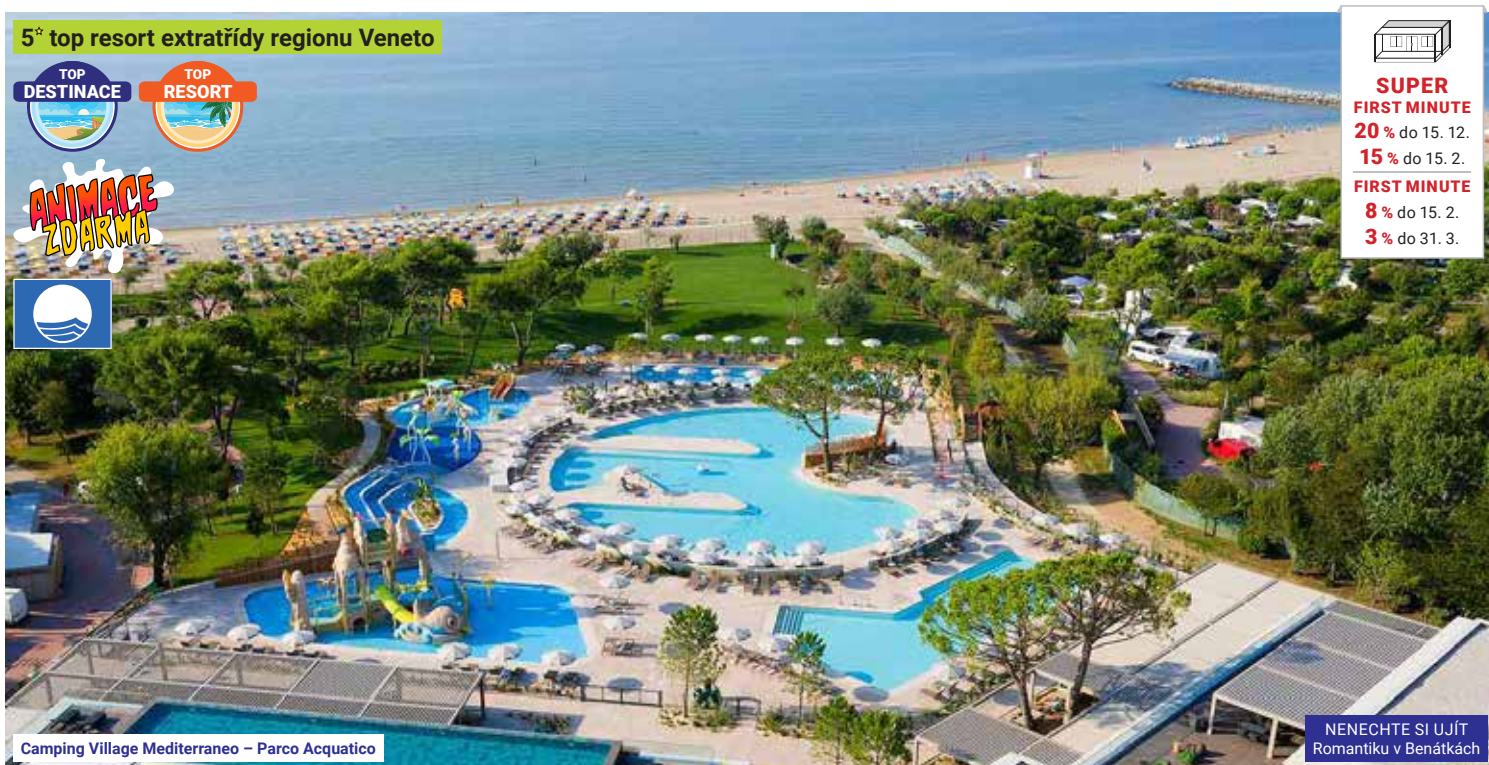

Camping Village Mediterraneo – Parco Acquatico

**NENECHTE SI UJÍT**  
 Romantiku v Benátkách

**POLOOSTROV CAVALLINO**

Vybíhá od Lido di Jesolo podél 15 km dlouhé pláže do benátské laguny. Jeho nejjižnější cípem je mys Punta Sabbioni – ideální výchozí bod návštěvy Benátek a dalších míst benátské laguny. Poloostrov je přírodním parkem, protkaným říčkami a kanály a je praktickým příkladem nového přístupu k přírodě, kde vedle turistických destinací žije i jedinečná flóra a fauna.

**CAMPING VILLAGE MEDITERRANEO** ★★★★★

**Resort:** moderní letovisko rozkládající se podél písčité pláže, který má vše, co na dovolené potřebujete.

**Vybavení resortu:** restaurace, pizzerie, bar, diskotéka, supermarket, minimarket, bankomat, Wi-Fi připojení ve všech prostorách kempu.

**Pláž:** prostorná, písčinatá. Čistota moře je oceněna modrou vlajkou. Vstup do vody je pozvolný.

**Sportovní, zábavní a společenské aktivity:** soustava vyhřívaných bazénů s vířivkami, víceúčelový bazén s plaveckými dráhami (koupací čepice nutná, lehátka za poplatek), betonové hřiště na fotbal, kurty na volejbal a plážový volejbal, tenisové kurty s umělým povrchem, stolní tenis, minigolf, dětské hřiště, skateboardová dráha, půjčovna jízdních kol – okolí je protkané rozsáhlou sítí cyklostezek. V hlavní sezóně se v resortu nabízejí každodenní animační programy pro děti i dospělé (večerní minidiskotéka pro děti a večerní show). Na pláži je půjčovna šlapadel a bar.

**Stravování:** vlastní (jsou zde restaurace, pizzerie a obchod s potravinami).

**Delegát:** ve středisku je česky mluvící delegát CK.

**Možnosti výletů:** Benátky, Pirátská loď, Tropicarium, Aquarium.

**Victoria mobilní dům Lux** (WC/sprcha, klima), cca 24 m<sup>2</sup> + terasa, pro 2–6 osob. Jsou umístěny asi 350 m od pláže. Vybava viz str. 17.



**Slevy:**  
**ZDARMA** jedno dítě 0–11 let  
**20%** děti 0–11 let  
**ZDARMA** jeden senior 60+  
**20%** senioři 60+  
**5%** osoby ZTP  
**20%** Super First Minute do 15. 12. 2024  
**15%** Super First Minute do 15. 2. 2025  
**8%** First Minute – záloha do 15. 2. 2025  
**3%** First Minute – záloha do 31. 3. 2025  
 200 Kč + volné poukazy – skupiny od 15 os.  
 Akce 2v1 s vlastní dopravou –1.000 Kč/os.  
 Sleva za věrnost – zákaznická karta (viz str. 4).  
 Slevy jsou uznávány pouze z tabulkových cen ubytování. Podmínky slev viz str. 4–5.

**Příplatky:**  
 • povinná úhrada za závěrečný úklid (viz str. 6) +990 Kč/mobilní dům  
 • konkrétní ubytovací jednotka +50 Kč/termín při 2 a více spojených termínech  
 • ložní prádlo (viz str. 6) +390 Kč/os.  
 • ručníky (viz str. 6) +100 Kč/os.  
 • parking na terminálu CK po dobu zájezdu +1.200 Kč/auto/10 dnů +1.560 Kč/auto/13 dnů +1.680 Kč/auto/14 dnů  
 • sedadlo navíc z/do Brna +2.490 Kč  
 • cestovní pojištění (viz str. 82)

Do 12 let ZDARMA všechny termíny více na str. 5  
 Senior 60+ ZDARMA více na str. 5  
 Senior 60+ 20% více na str. 5  
 2v1 ceně více na str. 4  
 AKCE více na str. 26



Camping Village Mediterraneo – pláž



Vyhřívané bazény o rozloze 2.000 m<sup>2</sup>

Katalog. číslo	TERMÍN	Počet dnů celkem/nocí	Mobilní dům Lux			
			Cena za os./Kč podle počtu platících osob			
			4 osoby	3 osoby	2 osoby	Přistýlka 5. a 6. os.
1703 STM	St 30. 4. – 3. 5.	So Lib.	1.590 Kč/mobilní dům/noc			
1807 STM	Pá 2. 5. – 11. 5.	Ne 10/7	3.590	4.590	6.590	2.490
1811 STM	Pá 2. 5. – 15. 5.	Čt 14/11	4.990	5.990	7.990	2.490
1907 STM	Pá 9. 5. – 18. 5.	Ne 10/7	4.590	5.590	7.590	2.490
2010 STM	Út 13. 5. – 25. 5.	Ne 13/10	5.990	6.990	9.990	2.490
2007 STM	Pá 16. 5. – 25. 5.	Ne 10/7	5.590	6.590	9.590	2.490
2107 STM	Pá 23. 5. – 1. 6.	Ne 10/7	6.590	8.590	11.590	2.490
2207 STM	Pá 30. 5. – 8. 6.	Ne 10/7	7.590	9.590	12.590	2.490
2307 STM	Pá 6. 6. – 15. 6.	Ne 10/7	7.590	9.590	12.590	4.590
2407 STM	Pá 13. 6. – 22. 6.	Ne 10/7	8.590	10.590	14.590	5.590
2507 STM	Pá 20. 6. – 29. 6.	Ne 10/7	10.590	12.590	17.590	7.590
2607 STM	Pá 27. 6. – 6. 7.	Ne 10/7	13.590	17.590	23.590	9.590
2707 STM	Pá 4. 7. – 13. 7.	Ne 10/7				
2807 STM	Pá 11. 7. – 20. 7.	Ne 10/7				
2907 STM	Pá 18. 7. – 27. 7.	Ne 10/7				
3007 STM	Pá 25. 7. – 3. 8.	Ne 10/7				
3107 STM	Pá 1. 8. – 10. 8.	Ne 10/7	14.590	18.590	25.590	10.590
3207 STM	Pá 8. 8. – 17. 8.	Ne 10/7				
3307 STM	Pá 15. 8. – 24. 8.	Ne 10/7				
3407 STM	Pá 22. 8. – 31. 8.	Ne 10/7	13.590	17.590	23.590	9.590
3507 STM	Pá 29. 8. – 7. 9.	Ne 10/7	8.590	10.590	14.590	5.590
3607 STM	Pá 5. 9. – 14. 9.	Ne 10/7	7.590	9.590	12.590	2.490
3611 STM	Pá 5. 9. – 18. 9.	Čt 14/11	8.590	10.590	14.590	2.490
3707 STM	Pá 12. 9. – 21. 9.	Ne 10/7	5.590	6.590	9.590	2.490
3810 STM	Út 16. 9. – 28. 9.	Ne 13/10	5.990	6.990	9.990	2.490
3807 STM	Pá 19. 9. – 28. 9.	Ne 10/7	4.590	5.590	7.590	2.490
3907 STM	Pá 26. 9. – 5. 10.	Ne 10/7	3.590	4.590	6.590	2.490
4019 STM	So 4. 10. – 16. 10.	Čt Lib.	1.590 Kč/mobilní dům/noc			

**DOPRAVA:** LUX od 3.090 Kč/os. Trasa A1, A2, A, B, C, D, E viz str. 25. viz str. 26.

**Cena v tabulce zahrnuje:**  
 • ubytování v mobilním domě • poplatek za vodu, elektřinu a plyn • pojištění CK proti úpadku  
**Cena v tabulce nezahrnuje:**  
 • dopravu lux. autobusem (viz str. 24–25) • parkovné v kempu (190 Kč/auto/noc)  
 • pobytovou taxu (viz str. 7) • závěrečný úklid • kauci 2.000 Kč (80 €)/mobilní dům



4<sup>o</sup> resort u pulzujícího letoviska s vyhlášenou promenádou



**SUPER FIRST MINUTE**  
**25%** do 15. 12.  
**20%** do 15. 2.  
**FIRST MINUTE**  
**10%** do 15. 2.  
**5%** do 31. 3.



Mare e Pineta International Camping

**DOPORUČUJEME**  
 zkombinujte svou dovolenou u moře v Alpách (viz str. 81)

**LIDO DEGLI ESTENSI**

Rušné letovisko, 130 km jižně od Benátek a 30 km severně od Ravenny, se spoustou restaurací, pizzerií, barů a diskoték. Dominuje mu 5 km dlouhá, atraktivní promenáda s kavárnami a cukrárnami, stíněná vzrostlými borovicemi.



Mare e Pineta International Camping – pláž

**NENECHTE SI UJÍT**  
 Benátky, San Marino, Mirabilandia, Comacchio

**MARE E PINETA INTERNATIONAL CAMPING☆☆☆☆**

**Resort:** výhodná poloha na hlavní promenádě, přímo u moře! Upozornění: V celé oblasti Pádské nížiny je při vlhkém počasí možný výskyt létajícího hmyzu, prostředky proti němu doporučujeme.

**Vybavení resortu:** soustava bazénů, v hlavní sezóně 1. 7.–31. 8. vstup zpoplatněn (1 €/vstup), mimo sezónu je zdarma. V době siesty 13–15 hod. jsou bazény uzavřeny. Restaurace, pizzerie, bar, prodejna potravin, obchod se zeleninou, trafik a suvenýry a bankomat.

**Pláž:** prostorná, s jemným pískem, vhodná pro hry dětí a plážové sporty (hřiště pro beachvolejbal, fotbal a badminton). Vstup do moře je pozvolný, lze pronajmout slunečníky a plážová lehátka (není to podmínkou vstupu na pláž). Je tu klasické italské „bagno“ s barem, převlékačím kabinami a sprchami.

**Sportovní, zábavní a společenské aktivity:** fitness centrum (lekce spinningu), víceúčelové, fotbalové, volejbalové i dětské hřiště, badminton a stolní tenis. V hlavní sezóně probíhají animační programy pro děti i dospělé, organizované soutěže, miniclub, jóga, aquagymnastika, výuka tanců a diskotéky. Na cyklovýlety pořádané resortem jsou na recepci zdarma k dispozici kola.

**Stravování:** vlastní (jsou zde restaurace a prodejna potravin).

**Delegát:** ve středisku je česky mluvící delegát CK.

**Možnosti výletů:** Benátky, San Marino, Padova, lodní výlet k deltě Pádu, Comacchio, Ferrara.

• **Victoria mobilní dům Lux** (WC/sprcha, klima), cca 24 m<sup>2</sup> + terasa, pro 2–6 osob. Jsou umístěny ve dvou lokalitách kempu: A (mobilní domy č. 16–23, cca 350 m od pláže) a B (mobilní domy č. 1–15, cca 550 m od pláže), všechny ve stínu piní. Zóna A je za příplatek. Vybava viz str. 17.

**Slevy:**  
**ZDARMA** jedno dítě 0–11 let  
**20%** děti 0–11 let  
**ZDARMA** jeden senior 60+  
**20%** seniři 60+  
**5%** osoby ZTP  
**25%** Super First Minute do 15. 12. 2024  
**20%** Super First Minute do 15. 2. 2025  
**10%** First Minute – záloha do 15. 2. 2025  
**5%** First Minute – záloha do 31. 3. 2025  
 200 Kč + volné poukazy – skupiny od 15 os.  
 Akce 2v1 s vlastní dopravou –1.000 Kč/os.  
 Sleva za věrnost – zákaznická karta (viz str. 4).  
 Slevy jsou uznávány pouze z tabulkových cen ubytování. Podmínky slev viz str. 4–5.

**Příplatek:**  
 • povinná úhrada za závěrečný úklid (viz str. 6) +990 Kč/mobilní dům  
 +50 Kč/termín při 2 a více spojených termínech  
 • mobilní dům v zóně A  
 +1.200 Kč/mobilní dům/pobyt 7 nocí  
 +1.700 Kč/mobilní dům/pobyt 10 nocí  
 +1.900 Kč/mobilní dům/pobyt 13 nocí  
 +150 Kč/mobilní dům/1 noc  
 • konkrétní ubytovací jednotka  
 +500 Kč/mobilní dům/termín  
 • ložní prádlo (viz str. 6) +390 Kč/os.  
 • ručníky (viz str. 6) +100 Kč/os.  
 • malé domácí zvíře +200 Kč/noc  
 +600 Kč příplatek k závěrečnému úklidu  
 • parking na terminálu CK po dobu zájezdu  
 +1.200 Kč/auto/10 dnů  
 +1.560 Kč/auto/13 dnů  
 +1.680 Kč/auto/14 dnů  
 • sedadlo navíc z/do Brna +2.790 Kč  
 • cestovní pojištění (viz str. 82)

**AKCE**  
 více na str. 4    více na str. 4    více na str. 4  
 více na str. 26

Katalog. číslo	TERMÍN	Počet dnů celkem/nocí	Mobilní dům Lux			
			Cena za os./Kč podle počtu platících osob			Přistýlka 5. a 6. os.
			4 osoby	3 osoby	2 osoby	
1517 SEM	St 16. 4. – 3. 5.	So Lib.				
1807 SEM	Pá 2. 5. – 11. 5.	Ne 10/7				
1811 SEM	Pá 2. 5. – 15. 5.	Čt 14/11	3.590	3.590	3.590	2.790
1907 SEM	Pá 9. 5. – 18. 5.	Ne 10/7	3.990	3.990	3.990	2.790
2010 SEM	Út 13. 5. – 25. 5.	Ne 13/10				
2007 SEM	Pá 16. 5. – 25. 5.	Ne 10/7	4.590	4.590	4.590	2.790
2107 SEM	Pá 23. 5. – 1. 6.	Ne 10/7	4.990	4.990	4.990	2.790
2207 SEM	Pá 30. 5. – 8. 6.	Ne 10/7	5.590	5.590	5.590	2.790
2307 SEM	Pá 6. 6. – 15. 6.	Ne 10/7	5.590	6.590	9.590	2.790
2407 SEM	Pá 13. 6. – 22. 6.	Ne 10/7	5.990	6.990	9.990	2.790
2507 SEM	Pá 20. 6. – 29. 6.	Ne 10/7	5.990	6.990	9.990	2.990
2607 SEM	Pá 27. 6. – 6. 7.	Ne 10/7				
2707 SEM	Pá 4. 7. – 13. 7.	Ne 10/7	7.990	9.990	12.990	4.990
2807 SEM	Pá 11. 7. – 20. 7.	Ne 10/7				
2907 SEM	Pá 18. 7. – 27. 7.	Ne 10/7				
3007 SEM	Pá 25. 7. – 3. 8.	Ne 10/7				
3107 SEM	Pá 1. 8. – 10. 8.	Ne 10/7	8.990	10.990	14.990	5.990
3207 SEM	Pá 8. 8. – 17. 8.	Ne 10/7				
3307 SEM	Pá 15. 8. – 24. 8.	Ne 10/7				
3407 SEM	Pá 22. 8. – 31. 8.	Ne 10/7	7.990	9.990	12.990	4.990
3507 SEM	Pá 29. 8. – 7. 9.	Ne 10/7	5.990	6.990	9.990	2.790
3607 SEM	Pá 5. 9. – 14. 9.	Ne 10/7	5.590	5.590	5.590	2.790
3707 SEM	Pá 12. 9. – 21. 9.	Ne 10/7	4.590	4.590	4.590	2.790

**DOPRAVA:** LUX od 3.290 Kč/os. Trasa A1, A2, A, B, C, D, E viz str. 25. viz str. 26.

**Cena v tabulce zahrnuje:**  
 • ubytování v mobilním domě • poplatek za vodu, elektřinu a plyn • pojištění CK proti úpadku  
**Cena v tabulce nezahrnuje:**  
 • dopravu lux. autobusem (viz str. 24–25) • parkovné v kempu (190 Kč/auto/noc)  
 • pobytovou taxu (viz str. 7) • závěrečný úklid • kauci 2.000 Kč (80 €/mobilní dům)



Mare e Pineta International Camping – aquapark





# PALMOVÁ RIVIÉRA

Rozkládá se na rozhraní krajů Marche a Abruzzo, jižně od Ancony. Dlouhé aleje palm, místy i několikařadé jsou obvyklou ozdobou této oblasti a vytvářejí stín na sluncem rozpálených promenádách. Turisté zde nacházejí nefalšovanou atmosféru italských letovisek s nabídkou dovolené pro každého. Palmové háje, moře a pláže na straně jedné a panorama Apenin s vrcholy sahajícími do výše 3000 m n. m. na straně druhé, vytvářejí ráz zdejší krajiny. Pokud by někoho nudil pobyt na pláži, může navštívit horský masiv Gran Sasso, historická a poutní místa Assisi, Ascoli Piceno nebo historické vesnice na kopcích ve vnitrozemí, typické pro tento kraj. Milovníky zábavy a nákupů uspokojí aquapark nebo San Benedetto del Tronto.



Gran Sasso



Aquapark Onda Blu



Řím – Koloseum



Exkluzivní 4\* resort



Riva Nuova Camping Village



**SUPER FIRST MINUTE**  
**25%** do 15. 12.  
**20%** do 15. 2.  
**SUPER FIRST MINUTE**  
**10%** do 15. 2.  
**5%** do 31. 3.



Riva Nuova Camping Village – bazény

### MARTINSICURO

Na severním břehu řeky Tronto, hranice krajů Marche a Abruzzo, leží centrum Palmové riviéry, San Benedetto del Tronto, na jižním břehu městečko Martinsicuro.

### RIVA NUOVA CAMPING VILLAGE ★★★★★

**Resort:** leží na okraji městečka, asi 1 km od centra, přímo u moře. Od pláže ho odděluje pouze pobřežní promenáda. Je ponořen do stínu topolů.

**Vybavení resortu:** bar, pizzerie, minimarket, dětský koutek, soustava bazénů s lehátky a slunečníky – zdarma, koupací čepice nutná.

**Pláž:** prostorná s jemným pískem, volně přístupná, udržovaná. Vstup do moře pozvolný, vhodný pro všechny. Plážový servis (1 slunečník + 2 lehátka/mobilní dům) na soukromé pláži zdarma.

**Sportovní, zájmové a společenské aktivity:** v hlavní sezóně denně animační programy pro děti i dospělé. Volejbalové a dětské hřiště, dětský koutek, stolní tenis, za poplatek fotbalové hřiště, tenisové kurty, půjčovna kol, pronájem kanoí a šlapadel. Beachvolejbalové hřiště na pláži zdarma.

**Stravování:** vlastní (je zde restaurace a minimarket).

**Delegát:** ve středisku je český mluvící delegát CK.

**Možnosti výletů:** Ascoli Piceno, San Benedetto, Gran Sasso, Aquapark Onda Blu, Colonnella, Řím.

**Victoria mobilní dům Lux** (WC/sprcha, klima), cca 24 m<sup>2</sup> + terasa, pro 2–6 osob. Jsou umístěny v polostínu topolů asi 100 m od pláže. Vybava viz str. 17.

100 m	Zdarma	150 m	150 m	Zdarma přes Facebook	150 m	150 m	5 €	Veřejný
100 m	8 €/hod.	150 m	80 m	100 m	Nepovolen			

**Slevy:**  
**ZDARMA** jedno dítě 0–11 let  
**20%** děti 0–11 let  
**ZDARMA** jeden senior 60+ osoby ZTP  
**5%** Super First Minute do 15. 12. 2024  
**20%** Super First Minute do 15. 2. 2025  
**10%** First Minute – záloha do 15. 2. 2025  
**5%** First Minute – záloha do 31. 3. 2025  
 200 Kč + volné poukazy – skupiny od 15 os.  
 Akce 2v1 s vlastní dopravou –1.000 Kč/os.  
 Sleva za věrnost – zákaznická karta (viz str. 4).  
 Slevy jsou uznávány pouze z tabulkových cen ubytování. Podmínky slev viz str. 4–5.

**Příplatky:**  
 • povinná úhrada za závěrečný úklid (viz str. 6) +990 Kč/mobilní dům  
 +50 Kč/termín při 2 a více spojených termínech  
 • konkrétní ubytovací jednotka +500 Kč/mobilní dům/termín  
 • ložní prádlo (viz str. 6) +390 Kč/os.  
 • ručníky (viz str. 6) +100 Kč/os.  
 • parking na terminálu CK po dobu zájezdu +1.200 Kč/auto/10 dnů  
 +1.560 Kč/auto/13 dnů  
 +1.680 Kč/auto/14 dnů  
 +2.990 Kč  
 • sedadlo navíc z/do Brna  
 • cestovní pojištění (viz str. 82)

Do 12 let ZDARMA všechny termíny  
 Senior 60+ ZDARMA více na str. 5  
 2v1 ceně více na str. 4  
 2v1 a dvojnásobek více na str. 4

Katalog. číslo	TERMÍN	Počet dnů celkem/nocí	Mobilní dům Lux				
			Cena za os./Kč podle počtu platících osob				
			4 osoby	3 osoby	2 osoby	Přístylka 5. a 6. os.	
2107 NRM	Pá 23. 5. – 1. 6.	Ne 10/7	5.590	5.590	5.590	2.990	2v1 a dvojnásobek
2211 NRM	Po 26. 5. – 8. 6.	Ne 14/11	6.590	8.590	11.590	2.990	2v1 ceně
2207 NRM	Pá 30. 5. – 8. 6.	Ne 10/7	5.590	6.590	9.590	2.990	2v1 ceně
2307 NRM	Pá 6. 6. – 15. 6.	Ne 10/7	5.990	6.990	9.990	2.990	2v1 ceně
2310 NRM	Pá 6. 6. – 18. 6.	St 13/10	7.590	9.590	12.590	2.990	2v1 ceně
2407 NRM	Pá 13. 6. – 22. 6.	Ne 10/7	6.590	8.590	11.590	2.990	2v1 ceně
2511 NRM	Po 16. 6. – 29. 6.	Ne 14/11	8.590	10.590	14.590	2.990	2v1 ceně
2507 NRM	Pá 20. 6. – 29. 6.	Ne 10/7	7.590	9.590	12.590	2.990	2v1 ceně
2607 NRM	Pá 27. 6. – 6. 7.	Ne 10/7	9.590	11.590	16.590	2.990	2v1 ceně
2707 NRM	Pá 4. 7. – 13. 7.	Ne 10/7					2v1 ceně
2807 NRM	Pá 11. 7. – 20. 7.	Ne 10/7					2v1 a dvojnásobek
2907 NRM	Pá 18. 7. – 27. 7.	Ne 10/7					2v1 a dvojnásobek
3007 NRM	Pá 25. 7. – 3. 8.	Ne 10/7					2v1 a dvojnásobek
3107 NRM	Pá 1. 8. – 10. 8.	Ne 10/7	9.590	11.590	16.590	6.590	2v1 a dvojnásobek
3207 NRM	Pá 8. 8. – 17. 8.	Ne 10/7					2v1 a dvojnásobek
3307 NRM	Pá 15. 8. – 24. 8.	Ne 10/7					2v1 a dvojnásobek
3407 NRM	Pá 22. 8. – 31. 8.	Ne 10/7	9.590	11.590	16.590	2.990	2v1 ceně
3507 NRM	Pá 29. 8. – 7. 9.	Ne 10/7	6.590	8.590	11.590	2.990	2v1 ceně

**DOPRAVA:** LUX od 3.590 Kč/os. Trasa A1, A2, A, B, C, D, E viz str. 25. viz str. 26.

**Cena v tabulce zahrnuje:**

- ubytování v mobilním domě • poplatek za vodu, elektřinu a plyn • plážový servis
- pojištění CK proti úpadku

**Cena v tabulce nezahrnuje:**

- dopravu lux. autobusem (viz str. 24–25) • parkovné u kempu (190 Kč/auto/noc)
- pobytovou taxu (viz str. 7) • závěrečný úklid • kauci 2.000 Kč (80 €)/mobilní dům



Riva Nuova Camping Village – pláž

Plážový servis zdarma (1 slunečník + 2 lehátka/mobilní dům)







Nejluxusnější resort Palmové riviéry



**SUPER FIRST MINUTE**  
**25%** do 15. 12.  
**20%** do 15. 2.  
**FIRST MINUTE**  
**10%** do 15. 2.  
**5%** do 31. 3.



Tortoreto Lido – Villaggio Salinello Plážový servis zdarma (1 slunečník + lehátko + sedátko/mobilní dům)

**NENECHTE SI UJÍT**  
 Řím, Ascoli Piceno, Loreto, aquaparka Onda Blu

**TORTORETO LIDO**

Přímořské letoviště, sousedící ze severu s rušnou Alba Adriaticou a z jihu s Giulianovou leží v italském regionu Abruzzo – ojedinělé oblasti, kde se snoubí krása vrcholů Apenin, průzračné moře, zelené národních parků a historické památky.

**VILLAGGIO SALINELLO☆☆☆☆**

**Resort:** v jižní části Tortoreta se rozkládá luxusní resort, patří mezi nejlépe vybavená střediska v Itálii. Od moře a vlastní písčité pláže ho neoddeluje ani pobřežní promenáda s cyklo- a in-line stezkou, jež je vedena nad resortem.

**Vybavení resortu:** soustava bazénů s hydromasáží zdarma (koupací čepice nutná), obchodní centrum, minimarket, restaurace, self-service, bar, pizzerie, cukrárna, kadeřnictví, bankomat, kongresové centrum, lékárna a ambulance.

**Pláž:** prostorná, písčná, velmi dobře udržovaná. Vstup do moře pozvolný. Plážový servis (1 slunečník + lehátko + sedátko/mobilní dům) zdarma.

150 m	Zdarma	Zdarma	80 m	5 €	Veřejný/uhlí					6 €/hod.
20 m	100 m	10 m	50 m			Nedaleko kempu raně	Nepovoleno			

**Slevy:**  
**ZDARMA** jedno dítě 0–11 let  
**20%** jeden senior 60+  
**ZDARMA** osoby ZTP  
**5%** Super First Minute do 15. 12. 2024  
**20%** Super First Minute do 15. 2. 2025  
**10%** First Minute – záloha do 15. 2. 2025  
**5%** First Minute – záloha do 31. 3. 2025  
 200 Kč + volné poukazy – skupiny od 15 os.  
 Akce 2v1 s vlastní dopravou –1.000 Kč/os.  
 Sleva za věrnost – zákaznická karta (viz str. 4).  
 Slevy jsou uznávány pouze z tabulkových cen ubytování. Podmínky slev viz str. 4–5.

**Příplatky:**  
 • povinná úhrada za závěrečný úklid (viz str. 6) +990 Kč/mobilní dům Lux  
 +1.390 Kč/mobilní dům X-Line Design  
 +50 Kč/termín při 2 a více spojených termínech  
 • mobilní dům X-Line Design +6.000 Kč/mobilní dům/7 nocí  
 +6.200 Kč/mobilní dům/10 nocí  
 +6.500 Kč/mobilní dům/11 nocí  
 • konkrétní ubytovací jednotka +500 Kč/mobilní dům/termín  
 • ložní prádlo (viz str. 6) +390 Kč/os.  
 • ručníky (viz str. 6) +100 Kč/os.  
 • parking na terminálu CK po dobu zájezdu +1.200 Kč/auto/10 dnů  
 +1.560 Kč/auto/13 dnů  
 +1.680 Kč/auto/14 dnů  
 +2.990 Kč  
 • sedadlo navíc z/do Brna  
 • cestovní pojištění (viz str. 82)

Do 12 let ZDARMA všechny termíny více na str. 5  
 Senior 60+ ZDARMA více na str. 5  
**2v1 ceně** více na str. 4  
**2v1 a dvojnoca** více na str. 4  
**2v1 a 11 = 7** více na str. 4

**Sportovní, zábavní a společenské aktivity:** v hlavní sezóně každý den animační programy pro všechny věkové kategorie, organizované v dětském mini-clubu, na pláži nebo v přírodním amfiteátru, kde se pořádají i koncerty živé hudby. Tartanové tenisové kurty, 2 fotbalové hřiště s umělým trávníkem, dvě beachvolejbalové, volejbalové a víceúčelové hřiště, minigolf, lukostřelba, pétanque, stolní tenis, fitness-centrum, golfový trenažér, hřiště pro nejmenší a dětské zábavní centrum s lanovou dráhou. Všechny programy a sportoviště jsou zdarma, vyjma fotbalového hřiště a tenisových kurtů. Kempové grily jsou pro klienty CK Victoria zdarma. Půjčovna kol 10 €, šlapadel, kanoí a vodních skútrů. Ve městě Alba Adriatica půjčovna aut a skútrů.

**Stravování:** vlastní (jsou zde restaurace, velký self-service, pizzerie a obchody s potravinami).  
**Delegát:** ve středisku je český mluvící delegát.

**Možnosti výletů:** Řím, Gran Sasso, Ascoli Piceno, Offida, Loreto, Colonella, Norcia.

**Možnosti výletů:** • Victoria mobilní dům X-Line Design (WC/sprcha, klima, myčka), cca 32 m² + terasa, pro 2–6 osob. Jsou umístěné 50–100 m od písčité pláže. Vybava viz str. 14.  
 • Victoria mobilní dům Lux (WC/sprcha, klima), cca 24 m² + terasa, pro 2–6 osob. Jsou umístěné 100–150 m od pláže; přímo u relaxační zóny vybavené slunečníky a lehátky v polynéském stylu. Vybava viz str. 17.



Victoria mobilní dům Lux



Victoria mobilní dům X-Line Design

Katalog. číslo	TERMÍN	Počet dnů celkem/nocí	Mobilní dům X-Line Design* Mobilní dům Lux				Do 12 let ZDARMA všechny termíny
			Cena za os./Kč podle počtu platících osob				
			4 osoby	3 osoby	2 osoby	Přistýlka 5. a 6. os.	
2107 NTM	Pá 23. 5. – 1. 6.	Ne 10/7	5.990	5.990	5.990	2.990	2v1 a dvojnoca
2211 NTM	Po 26. 5. – 8. 6.	Ne 14/11	6.590	8.590	11.590	2.990	
2207 NTM	Pá 30. 5. – 8. 6.	Ne 10/7	6.990	8.990	11.990	2.990	2v1 ceně
2307 NTM	Pá 6. 6. – 15. 6.	Ne 10/7	7.990	9.990	12.990	2.990	
2310 NTM	Pá 6. 6. – 18. 6.	St 13/10	7.990	9.990	12.990	2.990	2v1 ceně
2407 NTM	Pá 13. 6. – 22. 6.	Ne 10/7	7.590	9.590	12.590	2.990	
2511 NTM	Po 16. 6. – 29. 6.	Ne 14/11	8.990	10.990	14.990	2.990	2v1 ceně
2507 NTM	Pá 20. 6. – 29. 6.	Ne 10/7	7.990	9.990	12.990	2.990	
2607 NTM	Pá 27. 6. – 6. 7.	Ne 10/7	9.990	11.990	16.990	2.990	2v1 ceně
2707 NTM	Pá 4. 7. – 13. 7.	Ne 10/7	9.990	11.990	16.990	2.990	
2807 NTM	Pá 11. 7. – 20. 7.	Ne 10/7					Senior 60+ ZDARMA
2907 NTM	Pá 18. 7. – 27. 7.	Ne 10/7					
3007 NTM	Pá 25. 7. – 3. 8.	Ne 10/7	9.990	11.990	16.990	6.990	Senior 60+ ZDARMA
3107 NTM	Pá 1. 8. – 10. 8.	Ne 10/7					
3207 NTM	Pá 8. 8. – 17. 8.	Ne 10/7					Senior 60+ ZDARMA
3307 NTM	Pá 15. 8. – 24. 8.	Ne 10/7					
3407 NTM	Pá 22. 8. – 31. 8.	Ne 10/7	9.990	11.990	16.990	2.990	2v1 ceně
3507 NTM	Pá 29. 8. – 7. 9.	Ne 10/7	6.990	8.990	11.990	2.990	
3607 NTM	Pá 5. 9. – 14. 9.	Ne 10/7	5.990	6.990	9.990	2.990	2v1 ceně
3707 NTM	Pá 12. 9. – 21. 9.	Ne 10/7	5.990	5.990	5.990	2.990	

**DOPRAVA:** LUX od 3.590 Kč/os. Trasa A1, A2, A, B, C, D, E viz str. 25. viz str. 26.

\* ubytování v mobilním domě X-Line Design je za příplatek

**Cena v tabulce zahrnuje:**

• ubytování v mobilním domě • poplatek za vodu, elektřinu a plyn • pojištění CK proti úpadku

**Cena v tabulce nezahrnuje:**

• dopravu lux. autobusem (viz str. 24–25) • parkovné v kempu (190 Kč/auto/noc) • pobytovou taxu (viz str. 7) • závěrečný úklid • kauci 2.000 Kč (80 €)/mobilní dům Lux • kauci 4.000 Kč (160 €)/mobilní dům X-Line Design



Villaggio Salinello – bazény





**Klidný rodinný resort**



**SUPER FIRST MINUTE**  
**25%** do 15. 12.  
**20%** do 15. 2.  
**SUPER FIRST MINUTE**  
**10%** do 15. 2.  
**5%** do 31. 3.



Giulianova Lido – pobřežní promenáda

**NENECHTE SI UJÍT**  
 Řím, Ascoli Piceno, Loreto, aquapark Onda Blu

**GIULIANA LIDO**

Příjemné letovisko s půvabnou palmovou promenádou podél dlouhé písčité pláže. Za dne je promenáda plná rekreantů, cyklistů, in-line bruslařů i rekreačních běžců, kteří ocení azurové moře, proti němuž se tyčí první hřebeny Apenin. Večer se změni v rušné přímořské korzo lemované množstvím restaurací, pizzerií, diskoték, kaváren a obchodů. Zpestřením pobytu v letovisku zpravidla bývají tradiční místní trhy.

**VILLAGE RESIDENCE JULIAMARE☆☆☆☆**

**Resort:** malý rodinný kemp, položený ve stínu topolů, se nachází přímo u moře na jižním okraji Giulianova Lido, asi 200 m od konce pobřežní promenády. Od soukromé písčité pláže ho odděluje jen cyklostezka (22 km dlouhá), spojující několik středisek Palmové riviéry.

**Vybavení resortu:** restaurace, bar, uprostřed kempu se nachází bazén s masážním hříbkem a lehátky se slunečníky (provoz 1. 6.–31. 8. zdarma, koupací čepice nutná).

**Pláž:** písčná, vstup do moře pozvolný. Plážový servis (1 slunečník + lehátko + sedátko/mobilní dům) zdarma.

**Sportovní, zábavní a společenské aktivity:** beachvolejbalové hřiště, v hlavní sezóně probíhají animační programy pro děti i dospělé. Ve městě je půjčovna aut a skútrů.

**Stravování:** vlastní (je zde restaurace a poblíž obchod).



Village Residence JuliaMare – bazén

**Delegát:** ve středisku je česky mluvící delegát CK.

**Možnosti výletů:** Řím, Atri, Gran Sasso, Offida, aquapark Onda Blu, Loreto, San Benedetto, Ascoli Piceno.

**Victoria mobilní dům Lux** (WC/sprcha, klima), cca 24 m<sup>2</sup> + terasa, pro 2–6 osob. Jsou umístěny v polostínu topolů už 20 m od pláže! Vybava viz str. 17.



**Slevy:**  
**ZDARMA** jedno dítě 0–11 let  
**20%** jeden senior 60+  
**ZDARMA** osoby ZTP  
**5%** Super First Minute do 15. 12. 2024  
**20%** Super First Minute do 15. 2. 2025  
**10%** First Minute – záloha do 15. 2. 2025  
**5%** First Minute – záloha do 31. 3. 2025  
 200 Kč + volné poukazy – skupiny od 15 os.  
 Akce 2v1 s vlastní dopravou –1.000 Kč/os.  
 Sleva za věrnost – zákaznická karta (viz str. 4).  
 Slevy jsou uznávány pouze z tabulkových cen ubytování. Podmínky slev viz str. 4–5.

**Příplatky:**  
 • povinná úhrada za závěrečný úklid (viz str. 6) +990 Kč/mobilní dům  
 +50 Kč/termín při 2 a více spojených termínech  
 • konkrétní ubytovací jednotka +500 Kč/mobilní dům/termín  
 • ložní prádlo (viz str. 6) +390 Kč/os.  
 • ručníky (viz str. 6) +100 Kč/os.  
 • parking na terminálu CK po dobu zájezdu +1.200 Kč/auto/10 dnů  
 +1.560 Kč/auto/13 dnů  
 +1.680 Kč/auto/14 dnů  
 • sedadlo navíc z/do Brna +2.990 Kč  
 • cestovní pojištění (viz str. 82)

**Do 12 let ZDARMA** **Senior 60+ ZDARMA** **2v1 ceně** **2v1 dopravce**  
 všechny termíny více na str. 5 více na str. 4 více na str. 4

Katalog. číslo	TERMÍN	Počet dnů celkem/nocí	Mobilní dům Lux				Do 12 let ZDARMA všechny termíny
			Cena za os./Kč podle počtu platících osob				
			4 osoby	3 osoby	2 osoby	Přistýlka 5. a 6. os.	
2207 NGM	Pá 30. 5. – 8. 6.	Ne 10/7	4.990	4.990	4.990	2.990	2v1 dopravce
2307 NGM	Pá 6. 6. – 15. 6.	Ne 10/7	5.590	6.590	9.590	2.990	2v1 ceně
2310 NGM	Pá 6. 6. – 18. 6.	St 13/10	6.590	8.590	11.590	2.990	2v1 ceně
2407 NGM	Pá 13. 6. – 22. 6.	Ne 10/7	5.990	6.990	9.990	2.990	2v1 ceně
2511 NGM	Po 16. 6. – 29. 6.	Ne 14/11	7.990	9.990	12.990	2.990	2v1 ceně
2507 NGM	Pá 20. 6. – 29. 6.	Ne 10/7	6.990	8.990	11.990	2.990	2v1 ceně
2607 NGM	Pá 27. 6. – 6. 7.	Ne 10/7	8.990	10.990	14.990	2.990	2v1 ceně
2707 NGM	Pá 4. 7. – 13. 7.	Ne 10/7					2v1 ceně
2807 NGM	Pá 11. 7. – 20. 7.	Ne 10/7					Senior 60+ ZDARMA
2907 NGM	Pá 18. 7. – 27. 7.	Ne 10/7					Senior 60+ ZDARMA
3007 NGM	Pá 25. 7. – 3. 8.	Ne 10/7					Senior 60+ ZDARMA
3107 NGM	Pá 1. 8. – 10. 8.	Ne 10/7	8.990	10.990	14.990	5.990	Senior 60+ ZDARMA
3207 NGM	Pá 8. 8. – 17. 8.	Ne 10/7					Senior 60+ ZDARMA
3307 NGM	Pá 15. 8. – 24. 8.	Ne 10/7					Senior 60+ ZDARMA
3407 NGM	Pá 22. 8. – 31. 8.	Ne 10/7	8.990	10.990	14.990	2.990	2v1 ceně
3507 NGM	Pá 29. 8. – 7. 9.	Ne 10/7	5.990	6.990	9.990	2.990	2v1 ceně

**DOPRAVA:** LUX od 3.590 Kč/os. Trasa A1, A2, A, B, C, D, E viz str. 25. viz str. 26.

**Cena v tabulce zahrnuje:**  
 • ubytování v mobilním domě • poplatek za vodu, elektřinu a plyn • pojištění CK proti úpadku

**Cena v tabulce nezahrnuje:**  
 • dopravu lux. autobusem (viz str. 24–25) • parkovné za kempem (190 Kč/auto/noc)  
 • pobytovou taxu (viz str. 7) • závěrečný úklid • kauci 2.000 Kč (80 €)/mobilní dům

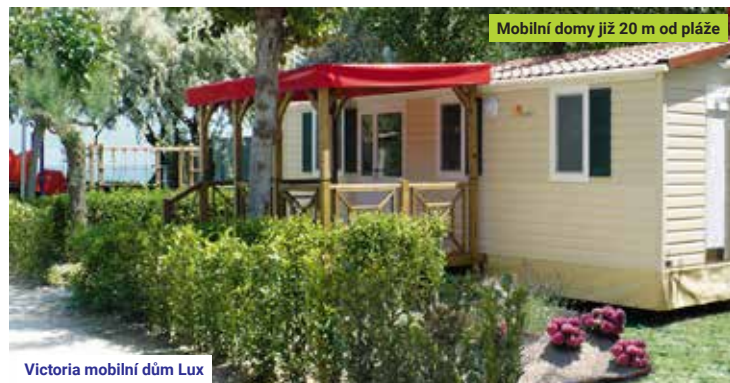

Victoria mobilní dům Lux



Plážový servis zdarma (1 slunečník + lehátko + sedátko/mobilní dům)

Village Residence JuliaMare – pláž





# GARGÁNO

Patří k nejkrásnějším částem jadranského pobřeží. Okouzlí nádhernými přírodními útvary, vůní olivovníků a citrusů, subtropickým podnebím a čistým mořem. Na celém poloostrově se jemný písek pláží střídá se skalnatým pobřežím. Setkáme se zde s „jižanským“ způsobem života a městečky v horách s uchovaným středověkým rázem.

## RODI GARGANICO

Příjemné městečko, tvořící vstupní bránu poloostrova, bylo založeno v 7. st. př. n. l. námořníky z Rhodosu. Doporučujeme návštěvu tradičních místních trhů, místních rybáren a restaurací s jihoitalskými specialitami. Rodi Garganico nabízí i pravidelné diskotéky a taneční večery, které k letní dovolené neodmyslitelně patří. Historické městečko Rodi Garganico je od kempu Stella del Sud vzdáleno 3 km, prázdninové letoviště Lido del Sole 1 km.



Vesuv



Vieste



Pompeje



**Příjemný rodinný resort s duší italského jihu**



**SUPER FIRST MINUTE**  
**25%** do 15. 12.  
**20%** do 15. 2.  
**SUPER FIRST MINUTE**  
**10%** do 15. 2.  
**5%** do 31. 3.



Stella del Sud Camping Villaggio – pláž

Plážový servis zdarma (1 slunečník + lehátko + sedátko/mobilní dům)

**STELLA DEL SUD CAMPING VILLAGGIO☆☆☆**

**Resort:** středně velký rodinný kemp ležící u pobřežní promenády přímo u moře.  
**Vybavení resortu:** restaurace s pizzerií, bar s automaty, stolní fotbal, TV-místnost, minimarket a směnárna. Bazény v kempu s lehátko (omezený počet).  
**Pláž:** vlastní písčinatá pláž. Plážový servis (1 slunečník + lehátko + sedátko/ubytovací jednotka) zdarma.  
**Sportovní, zábavní a společenské aktivity:** v hlavní sezóně denní animační programy pro děti a dospělé, každou středu disco v baru. Tenisové kurty (betonový povrch), stolní tenis, víceúčelové (za poplatek) a volejbalové hřiště. Na pláži je beachvolejbalové hřiště a půjčovna šlapadel. Ve městě půjčovna aut a skútrů, bankomat je v Rodi Garganico.  
**Stravování:** vlastní (je zde restaurace s pizzerií a minimarket).



Stella del Sud Camping Villaggio – bazény

**Delegát:** ve středisku je český mluvící delegát CK.  
**Možnosti výletů:** Tremítì, trhy Ischitella, Vieste/Peschici, Pompeje a Vesuv, Foresta Umbra, Lago di Varano.

**Victoria mobilní dům Lux** (WC/sprcha, klima), cca 24 m<sup>2</sup> + terasa, pro 2–6 osob.  
 6 mobilních domů Lux je umístěno mezi olivovníky a eukalypty, na místě původních stanů, cca 120 m od pláže. Ostatní mobilní domy lux jsou umístěny cca 100 m od pláže. Vybava viz str. 17.  
**Victoria mobilní dům Classic** (WC/sprcha, klima), cca 24 m<sup>2</sup> + terasa, pro 2–4 osoby + 1 dítě do 12 let (max. 60 kg, 150 cm). Jsou umístěny asi 100 m od pláže. Vybava viz str. 19.

100 m	Zdarma	20 m	20 m	0,5 €/30 min.	100 m	3 €/vyprání	EL/úhřel
50 m	7,5 €/hod.	2 €/30 min.	100 m	Zdarma			Nepovolen

**Slevy:**  
**ZDARMA** jedno dítě 0–11 let  
**20%** děti 0–11 let  
**ZDARMA** jeden senior 60+ osoby ZTP  
**25%** Super First Minute do 15. 12. 2024  
**20%** Super First Minute do 15. 2. 2025  
**10%** First Minute – záloha do 15. 2. 2025  
**5%** First Minute – záloha do 31. 3. 2025  
 200 Kč + volné poukazy – skupiny od 15 os.  
 Akce 2v1 s vlastní dopravou –1.000 Kč/os.  
 Sleva za věrnost – zákaznická karta (viz str. 4).  
 Slevy jsou uznávány pouze z tabulkových cen ubytování. Podmínky slev viz str. 4–5.

**Příplatky:**  
 • povinná úhrada za závěrečný úklid (viz str. 6) +990 Kč/mobilní dům Lux  
 +50 Kč/termín při 2 a více spojených termínech  
 • mobilní dům Lux +1.200 Kč/mobilní dům/7 nocí  
 +1.700 Kč/mobilní dům/10 nocí  
 +1.900 Kč/mobilní dům/11 nocí  
 • konkrétní ubytovací jednotka +500 Kč/mobilní dům/termín  
 • ložní prádlo (viz str. 6) +390 Kč/os.  
 • ručníky (viz str. 6) +100 Kč/os.  
 • parking na terminálu CK po dobu zájezdu +1.200 Kč/auto/10 dnů  
 +1.560 Kč/auto/13 dnů  
 +1.680 Kč/auto/14 dnů  
 • sedadlo navíc z/do Brna +3.090 Kč  
 • cestovní pojištění (viz str. 82)

**2v1 ceně 2v1 & DVONICE 2v1 & 10, 11 = 7**  
 více na str. 4 více na str. 4 více na str. 4

Katalog. číslo	TERMÍN	Počet dnů celkem/nocí	Mobilní dům Lux* Mobilní dům Classic				Do 12 let ZDARMA všechny termíny
			Cena za os./Kč podle počtu platících osob				
			4 osoby	3 osoby	2 osoby	Přistýlka 5. a 6. os.	
2007 GAM	Pá 16. 5. – 25. 5.	Ne 10/7	4.590	4.590	4.590	3.090	2v1 & DVONICE
2010 GAM	Pá 16. 5. – 28. 5.	St 13/10	4.990	4.990	4.990	3.090	2v1 & 10 = 7
2107 GAM	Pá 23. 5. – 1. 6.	Ne 10/7					2v1 & DVONICE
2211 GAM	Po 26. 5. – 8. 6.	Ne 14/11	4.990	5.990	7.990	3.090	2v1 & 11 = 7
2207 GAM	Pá 30. 5. – 8. 6.	Ne 10/7	4.990	5.990	7.990	3.090	2v1 ceně
2307 GAM	Pá 6. 6. – 15. 6.	Ne 10/7	5.590	6.590	9.590	3.090	2v1 ceně
2310 GAM	Pá 6. 6. – 18. 6.	St 13/10	6.590	8.590	11.590	3.090	2v1 ceně
2407 GAM	Pá 13. 6. – 22. 6.	Ne 10/7	5.990	6.990	9.990	3.090	2v1 ceně
2511 GAM	Po 16. 6. – 29. 6.	Ne 14/11	7.990	9.990	12.990	3.090	2v1 ceně
2507 GAM	Pá 20. 6. – 29. 6.	Ne 10/7	6.990	8.990	11.990	3.090	2v1 ceně
2607 GAM	Pá 27. 6. – 6. 7.	Ne 10/7	8.990	10.990	14.990	3.090	2v1 ceně
2707 GAM	Pá 4. 7. – 13. 7.	Ne 10/7					2v1 ceně
2807 GAM	Pá 11. 7. – 20. 7.	Ne 10/7					2v1 ceně
2907 GAM	Pá 18. 7. – 27. 7.	Ne 10/7					2v1 ceně
3007 GAM	Pá 25. 7. – 3. 8.	Ne 10/7					2v1 ceně
3107 GAM	Pá 1. 8. – 10. 8.	Ne 10/7	8.990	10.990	14.990	5.990	2v1 ceně
3207 GAM	Pá 8. 8. – 17. 8.	Ne 10/7					2v1 ceně
3307 GAM	Pá 15. 8. – 24. 8.	Ne 10/7					2v1 ceně
3407 GAM	Pá 22. 8. – 31. 8.	Ne 10/7	8.990	10.990	14.990	3.090	2v1 ceně
3507 GAM	Pá 29. 8. – 7. 9.	Ne 10/7	5.990	6.990	9.990	3.090	2v1 ceně
3607 GAM	Pá 5. 9. – 14. 9.	Ne 10/7	4.990	5.990	7.990	3.090	2v1 ceně
3707 GAM	Pá 12. 9. – 21. 9.	Ne 10/7	4.990	4.990	4.990	3.090	2v1 & DVONICE
3810 GAM	Pá 19. 9. – 1. 10.	St 13/10	4.590	4.590	4.590	3.090	2v1 & DVONICE

**DOPRAVA:** LUX od 3.990 Kč/os. Trasa A1, A2, A, B, C, D, E viz str. 25. viz str. 26.

\* ubytování v mobilním domě Lux je za příplatek  
**Cena v tabulce zahrnuje:**  
 • ubytování v mobilním domě • poplatek za vodu, elektřinu a plyn • pojištění CK proti úpadku  
**Cena v tabulce nezahrnuje:**  
 • dopravu lux. autobusem (viz str. 24–25) • parkovné v kempu (190 Kč/auto/noc)  
 • pobytovou taxu (viz str. 7) • závěrečný úklid • kauci 2.000 Kč (80 €/mobilní dům)



Tremítì





# OSTROV ELBA

Elba je ostrov s bohatou historií a překrásnou přírodou, nacházející se v Tyrhénském moři. Rozprostírá se na ploše 223 km<sup>2</sup>. Je dlouhý 24 km, v nejširším bodě dosahuje šířky 18 km a je vzdálen od pevniny 10 km. Vysoké skály majestátně ční nad věčně zelenými piniemi a úbočími hor posetými cypřiši.

Údolí jsou plná subtropické vegetace a malebná městečka uchovávají stopy po pradávné historii, kterou vytvářely po staletí národy Etrusků, Ligurů, Řeků, Římanů, a v neposlední řadě i císař Napoleon. Z nejvyšší hory Monte Capanne (1.018 m n. m.), kam Vás dopraví lanová dráha, je možno spatřit francouzský ostrov Korsiku nebo tajuplný ostrov Montecristo. Písečné pláže střídají oblázkové a ke koupání láká křišťálově průzračné moře. Okolí Elby díky svému bohatému podmořskému životu, korálovým útesům a velkým hloubkám, je rájem potápěčů z celé Evropy. Optimální velikost ostrova, členitost terénu a nádherné přírodní scenérie vytvářejí výborné podmínky pro cykloturistiku, turistiku, trekking, windsurfing nebo mořský kajak. Poznat tento krásný ostrov nemusí být pouze výsadou sportovců. Je zde též dostatek půjčoven aut, terénních motocyklů, mopedů a skútrů.

Elba je proslulá i svými mimořádnými klimatickými podmínkami, naprosto odlišnými od kontinentu, které umožňují prodloužení turistické sezóny od brzkých jarních a pozdních podzimních měsíců. Koupání a slunění v dubnu nebo v listopadu zde není nic nemožného. Přijďte se i Vy k početným německým, anglickým a americkým turistům, kteří již kouzlo tohoto ostrova objevili. Vydejte se s námi do jedné z nejžádanějších, ale také nejluxusnějších destinací Evropy.

## MARINA DI CAMPO

Příjemné městečko na západě ostrova, 15 km od Portoferraia ve 2 km dlouhém zálivu s nádhernou písečnou pláží. Za ním se zvedá nejvyšší hora ostrova – Monte Capanne (1.018 m) a vytváří úžasnou přírodní kulisu. Ve městečku mají návštěvníci možnost ochutnat místní speciality v restauracích a pizzeriích nebo se procházet uličkami s občůdky, které nabízejí typické suvenýry ostrova. Málokdo odolá pokušení a neodveze si s sebou alespoň kousek tohoto krásného ostrova v podobě nejrůznějších minerálů nebo lahodného nápoje, zvaného Limoncino.

## LACONA

Letoviště na jihu ostrova, mezi městy Capoliveri a Marina di Campo, disponuje dvěma nádhernými plážemi – „Lacona“ s jemným světlým pískem a „Margidore“ s tmavými oblázky.



Lanovka na Monte Capanne



Portoferraia



Západní pobřeží Elby



Pohodový kemp s vůní eukalyptu



**SUPER**  
**FIRST MINUTE**  
**35%** do 15. 12.  
**30%** do 15. 2.  
**FIRST MINUTE**  
**20%** do 15. 2.  
**10%** do 31. 3.



Pláž Lacona

CASA DEI PRATI CAMPING VILLAGE☆☆☆

**Resort:** postaven na rovině zastíněné stromy.

**Vybavení resortu:** minimarket s barem, nedaleko kempu obchod s potravinami, bankomat, restaurace, pizzerie a bary. K dispozici je venkovní gril. V kempu je půjčovna kol.

**Pláž:** 1 km dlouhá písčinatá pláž Lacona je vzdálena asi 0,8 až 1 km, druhá, Margidore, s tmavými oblázky, je stejně vzdálená. Beach bus zajišťuje kyvadlovou přepravu od kempu na pláž Lacona a zpět v průběhu hlavní sezóny (15. 6. – 15. 9., za poplatek).

**Sportovní, zábavní a společenské aktivity:** bazén s lehátky (zdarma, koupací čepice nutná), vířivka, multifunkční hřiště, volejbalové (antukové) a beachvolejbalové hřiště, stolní tenis, biliár, šterkové fotbalové hřiště a hřiště pro děti a možnost potápění. V hlavní sezóně, denně dopoledne a odpoledne, probíhají animace pro děti v mini klubu. Od 21 hod. dětská diskotéka. Ve městě pronájem aut a skútrů.

**Stravování:** vlastní (je zde restaurace a obchod s potravinami).

**Delegát:** ve středisku je český mluvící delegát CK.

**Možnosti výletů:** Porto Azzuro, Portoferraio, Monte Capanne, Modrá jeskyně, Punta Calamita, Sant' Andrea, výlety lodí.

- Victoria karavan Jecha**, cca 8,8 m<sup>2</sup> + stanová přístavba, pro 2–4 osoby.
- Victoria karavan Adria**, cca 9,8 m<sup>2</sup> + stanová přístavba, pro 2–4 osoby.
- Victoria karavan Adria Cool**, cca 9,8 m<sup>2</sup> + stanová přístavba, pro 2–4 osoby.

Karavany Cool s klimatizací jsou za příplatek.

Všechny typy karavanů jsou umístěny na rovinatém terénu v eukalyptovém háji. Typologie a vybavení viz str. 21.



20 €/den	50 m	50 m	Zdarma	20 m	5 €/20 min.	5 €	Uhlí/veřejný	200 Kč/noc



Casa dei Prati Camping Village

Katalog. číslo	TERMÍN	Počet dnů celkem/nocí	Karavan Cool* Karavan			Do 12 let ZDARMA všechny termíny
			Cena za os./Kč podle počtu platících osob			
			4 osoby	3 osoby	2 osoby	
2011 ELK	Po 12. 5. – 25. 5.	Ne 14/11	3.990	4.990	6.990	2vl ceně
2107 ELK	Pá 23. 5. – 1. 6.	Ne 10/7	3.590	4.590	6.590	2vl ceně
2207 ELK	Pá 30. 5. – 8. 6.	Ne 10/7	3.990	4.990	6.990	2vl ceně
2307 ELK	Pá 6. 6. – 15. 6.	Ne 10/7	4.590	5.590	7.590	2vl ceně
2407 ELK	Pá 13. 6. – 22. 6.	Ne 10/7	4.990	5.990	7.990	2vl ceně
2507 ELK	Pá 20. 6. – 29. 6.	Ne 10/7	5.590	6.590	8.590	2vl ceně
2607 ELK	Pá 27. 6. – 6. 7.	Ne 10/7	7.590	8.590	10.590	2vl ceně
2707 ELK	Pá 4. 7. – 13. 7.	Ne 10/7				2vl ceně
2807 ELK	Pá 11. 7. – 20. 7.	Ne 10/7				2vl ceně
2907 ELK	Pá 18. 7. – 27. 7.	Ne 10/7				2vl ceně
3007 ELK	Pá 25. 7. – 3. 8.	Ne 10/7	7.990	8.990	10.990	2vl ceně
3107 ELK	Pá 1. 8. – 10. 8.	Ne 10/7				2vl ceně
3207 ELK	Pá 8. 8. – 17. 8.	Ne 10/7				2vl ceně
3307 ELK	Pá 15. 8. – 24. 8.	Ne 10/7				2vl ceně
3407 ELK	Pá 22. 8. – 31. 8.	Ne 10/7	7.590	8.590	10.590	2vl ceně
3507 ELK	Pá 29. 8. – 7. 9.	Ne 10/7	5.590	6.590	8.590	2vl ceně
3607 ELK	Pá 5. 9. – 14. 9.	Ne 10/7	4.990	5.990	7.990	2vl ceně
3707 ELK	Pá 12. 9. – 21. 9.	Ne 10/7	3.990	4.990	6.990	2vl ceně
3807 ELK	Pá 19. 9. – 28. 9.	Ne 10/7	3.590	4.590	6.590	2vl ceně
3907 ELK	Pá 26. 9. – 5. 10.	Ne 10/7	2.990	3.990	5.990	2vl ceně

**DOPRAVA:** LUX od 4.590 Kč/os. Trasa A1, A2, A, B, C, D, E viz str. 25. viz str. 26.

\* ubytování v karavanu Cool s klimatizací je za příplatek

**Cena v tabulce zahrnuje:**

• ubytování v karavanu • poplatek za vodu, elektřinu a plyn • pojištění CK proti úpadku

**Cena v tabulce nezahrnuje:**

• dopravu lux. autobusem (viz str. 24–25) • parkovné v kempu (190 Kč/auto/noc) • závěrečný úklid • kauci 1.000 Kč (40 €)/karavan

**Slevy:**  
**ZDARMA** jedno dítě 0–11 let  
**35%** Super First Minute do 15. 12. 2024  
**30%** Super First Minute do 15. 2. 2025  
**20%** First Minute – záloha do 15. 2. 2025  
**10%** First Minute – záloha do 31. 3. 2025  
 200 Kč + volné poukazy – skupiny od 15 os.  
 Akce 2v1 s vlastní dopravou –2.000 Kč/os.  
 Sleva za věrnost – zákaznická karta (viz str. 4).  
 Slevy jsou uznávány pouze z tabulkových cen ubytování. Podmínky slev viz str. 4–5.

**Příplatky:**  
 • karavan Cool (s klimatizací)  
 +1.200 Kč/karavan/7 nocí  
 +1.900 Kč/karavan/11 nocí  
 • konkrétní ubytovací jednotka  
 +500 Kč/ubytovací jednotka/termín  
 • ložní prádlo (viz str. 6) +390 Kč/os.  
 • ručníky (viz str. 6) +100 Kč/os.  
 • malé domácí zvíře +200 Kč/noc  
 +600 Kč poplatek za závěrečný úklid  
 • parking na terminálu CK po dobu zájezdu  
 +1.200 Kč/auto/10 dnů  
 +1.680 Kč/auto/14 dnů  
 +3.590 Kč  
 • sedadlo navíc z/do Brna  
 • cestovní pojištění (viz str. 82)

**Do 12 let ZDARMA všechny termíny** **2vl ceně všechny termíny**



Casa dei Prati Camping Village – bazén









**Victoria mobilní domy Lux Superior**



**SUPER**  
**FIRST MINUTE**  
**25 %** do 15. 12.  
**20 %** do 15. 2.  
**FIRST MINUTE**  
**10 %** do 15. 2.  
**5 %** do 31. 3.



Camping Ville degli Ulivi – bazény

**Slevy:**  
**ZDARMA** jedno dítě 0–11 let  
**20 %** děti 0–11 let  
**ZDARMA** jeden senior 60+  
**20 %** senioři 60+  
**5 %** osoby ZTP  
**25 %** Super First Minute do 15. 12. 2024  
**20 %** Super First Minute do 15. 2. 2025  
**10 %** First Minute – záloha do 15. 2. 2025  
**5 %** First Minute – záloha do 31. 3. 2025  
 200 Kč + volné poukazy – skupiny od 15 os.  
 Akce 2v1 s vlastní dopravou –2.000 Kč/os.  
 Sleva za věrnost – zákaznická karta (viz str. 4).  
 Slevy jsou uznávány pouze z tabulkových cen  
 ubytování. Podmínky slev viz str. 4–5.

**Do 12 let ZDARMA** **Senior 60+ ZDARMA** **Senior 60+ -20 %**  
 všechny termíny více na str. 5 více na str. 5  
**2v1 ceně** **AKCE**  
 více na str. 4 více na str. 26

**Příplatky:**  
 • povinná úhrada za závěrečný úklid (viz str. 6)  
 +1.390 Kč/mobilní dům Lux Superior  
 +990 Kč/mobilní dům Lux/Domus  
 +50 Kč/termín při 2 a více spojených termínech  
 • povinná úhrada za ložní prádlo + ručníky  
 mobilní dům Lux Superior +490 Kč/os.  
 mobilní dům Lux Superior  
 +2.400 Kč/mobilní dům/7 nocí  
 +2.800 Kč/mobilní dům/11 nocí  
 +200 Kč/mobilní dům/1 noc  
 • konkrétní ubytovací jednotka  
 +500 Kč/mobilní dům/termín  
 • fakultativně pro mobilní domy Domus a Lux  
 - ložní prádlo (viz str. 6) +390 Kč/os.  
 - ručníky (viz str. 6) +100 Kč/os.  
 • parking na terminálu CK po dobu zájezdu  
 +1.200 Kč/auto/10 dnů  
 +1.680 Kč/auto/14 dnů  
 +3.590 Kč  
 • sedadlo navíc z/do Brna  
 • cestovní pojištění (viz str. 82)



Victoria mobilní dům Lux

Katalog. číslo	TERMÍN	Počet dnů celkem/nocí	Mobilní dům Lux Superior* Mobilní dům Lux				Mobilní dům Domus	
			Cena za os./Kč podle počtu platících osob				2 osoby	Palanda 3. a 4 os.
			4 osoby	3 osoby	2 osoby	Přístýlka 5. a 6. os.		
1526 EMM	Čt 17. 4. – 13. 5.	Út Lib.	<b>1.290 Kč/mobilní dům/noc</b>				<b>790 Kč/mobilní dům/noc</b>	
2011 EMM	Po 12. 5. – 25. 5.	Ne 14/11	6.990	8.990	11.990	3.590	8.990	3.590
2107 EMM	Pá 23. 5. – 1. 6.	Ne 10/7	6.990	8.990	11.990	3.590	8.990	3.590
2207 EMM	Pá 30. 5. – 8. 6.	Ne 10/7	6.990	8.990	11.990	3.590	8.990	3.590
2307 EMM	Pá 6. 6. – 15. 6.	Ne 10/7	7.590	9.590	13.590	3.590	10.590	3.590
2407 EMM	Pá 13. 6. – 22. 6.	Ne 10/7	8.590	10.590	14.590	3.590	11.590	3.590
2507 EMM	Pá 20. 6. – 29. 6.	Ne 10/7	7.590	9.590	13.590	4.590	10.590	4.590
2607 EMM	Pá 27. 6. – 6. 7.	Ne 10/7						
2707 EMM	Pá 4. 7. – 13. 7.	Ne 10/7	9.590	11.590	17.590	6.590	14.590	4.590
2807 EMM	Pá 11. 7. – 20. 7.	Ne 10/7						
2907 EMM	Pá 18. 7. – 27. 7.	Ne 10/7						
3007 EMM	Pá 25. 7. – 3. 8.	Ne 10/7						
3107 EMM	Pá 1. 8. – 10. 8.	Ne 10/7	10.590	12.590	18.590	7.590	15.590	5.590
3207 EMM	Pá 8. 8. – 17. 8.	Ne 10/7						
3307 EMM	Pá 15. 8. – 24. 8.	Ne 10/7						
3407 EMM	Pá 22. 8. – 31. 8.	Ne 10/7	9.590	11.590	17.590	6.590	14.590	4.590
3507 EMM	Pá 29. 8. – 7. 9.	Ne 10/7	7.590	9.590	13.590	4.590	10.590	4.590
3607 EMM	Pá 5. 9. – 14. 9.	Ne 10/7	8.590	10.590	14.590	3.590	11.590	3.590
3707 EMM	Pá 12. 9. – 21. 9.	Ne 10/7	7.590	9.590	13.590	3.590	10.590	3.590
3807 EMM	Pá 19. 9. – 28. 9.	Ne 10/7	6.590	8.590	11.590	3.590	8.590	3.590
3907 EMM	Pá 26. 9. – 5. 10.	Ne 10/7	5.590	6.590	10.590	3.590	7.590	3.590
4029 EMM	So 4. 10. – 2. 11.	Ne Lib.	<b>1.290 Kč/mobilní dům/noc</b>				<b>790 Kč/mobilní dům/noc</b>	

**AKCE**

**2v1 ceně**

**2v1 ceně**

**2v1 ceně**

**2v1 ceně**

**2v1 ceně**

**Senior 60+ ZDARMA**

**Senior 60+ ZDARMA**

**Senior 60+ ZDARMA**

**Do 12 let ZDARMA**

všechny termíny

**Senior 60+ ZDARMA**

**Senior 60+ ZDARMA**

**2v1 ceně**

**2v1 ceně**

**2v1 ceně**

**2v1 ceně**

**2v1 ceně**

**AKCE**

**DOPRAVA:** LUX od 4.590 Kč/os. Trasa A1, A2, A, B, C, D, E viz str. 25. viz str. 26.

\* ubytování v mobilním domě Lux Superior je za příplatek

**Cena v tabulce zahrnuje:**

• ubytování v mobilním domě • poplatek za vodu, elektřinu a plyn • pojištění CK proti úpadku

**Cena v tabulce nezahrnuje:**

• dopravu lux. autobusem (viz str. 24–25) • parkovné na parkovišti u kempu (190 Kč/auto/noc) • závěrečný úklid • kauci 2.000 Kč (80 €)/mobilní dům Domus a Lux • kauci 4.000 Kč (160 €)/mobilní dům Lux Superior



Pobřeží Elby



# SARDINIE

Tento druhý největší středomořský ostrov leží západně od Itálie a jižně od francouzského ostrova Korsika, od něhož je oddělen jen úzkým průlivem poblíž korsického města Bonifaccio. Délka ostrova je 267 km a největší šířka 120 km. Jeho hlavním městem je Cagliari, ležící na jižním pobřeží. Od r. 1948 je Sardinie autonomní oblastí Itálie. Úředním jazykem je Italština, ale 80 % obyvatelstva používá též sardštinu.

Sardinie je právem označována za perlu Středomoří, neboť zdejší pláže, omývané křišťálově čistou vodou, připomínají pláže Karibiku. Tyrkysová voda kolem ostrova oplývá bohatým podmořským životem. Milovníci potápění tu mohou obdivovat mořské kopretiny, červený korál, podmořské kaňony plné ryb nebo nádherné jeskyně nejrůznějších tvarů. Sardinie je obklopena řadou menších ostrůvků – mezi nejznámější patří např. souostroví La Maddalena, jež bylo pro své přírodní krásy vyhlášeno národním parkem. Ostrov však i ve vnitrozemí nabízí mnohé kulturní zajímavosti a památky od prehistorických obranných věží – nuraghů – ze 3. tisíciletí př. n. l. až po románské kostely a katedrály.

Pro tisíce turistů z celé Evropy je však Sardinie synonymem pláží, pokrytých bělostným pískem a omývaných smaragdově modrozelenou vodou Tyrhénského a Střezozemního moře. Křišťálově čisté moře, náhorní planiny, skvoucí se tisíce odstíny zelené, nesmazatelné stopy historie, přírodní krásy, kamenné útesy, malebné zátoky, mořské jeskyně a pláže s bělostným pískem – to je Sardinie, jeden z nejkrásnějších italských ostrovů, právem přezdíváný Karibikem Středomoří.

## AGLIENTU

Oblast se nachází na severu ostrova ve snadno dosažitelné vzdálenosti od přístavů Olbia a Golfo Aranci či z letiště Olbia. Středisko La Tortuga, zasazené do panenské přírody, je rájem pro milovníky bělostného písku a průzračného azurového moře. Ideální klimatické podmínky lákají nejen ty, kteří chtějí strávit dovolenou odpočinkem, ale také vyznavače letních aktivit jako je windsurfing, surfing, potápění a plachtění.



Roccia dell'Elefante



Pobřeží La Maddalena



Nuraghe Palmavera





**Karibik Středomoří s nejkrásnějšími plážemi**



**SUPER FIRST MINUTE**  
**25%** do 15. 12.  
**20%** do 15. 2.  
**FIRST MINUTE**  
**10%** do 15. 2.  
**5%** do 31. 3.  
 vyjma 2v1

Camping Village Baia Blu la Tortuga – pláž



**DOPORUČUJEME**  
 Výlet mikrobusem CK na nejzajímavější místa Sardinie nebo trajektem na Korsiku, potápění, vodní sporty, půjčovnu surfů a motorových člunů přímo v resortu

**CAMPING VILLAGE BAIA BLU LA TORTUGA**☆☆☆☆

**Vybavení resortu:** pizzerie, restaurace se self-servisem, bar, cukrárna, supermarket, bankomat (v resortu je možné platit kartou), obchod se suvenýry, lékařské zázemí.

**Pláž:** široká písčinatá pláž s plážovými bary, lemovaná drobnými útesy. Vstup do moře je pozvolný, možnost plážového servisu. FKK pláž vzdálena 3 km.

**Sportovní, zábavní a společenské aktivity:** v hlavní sezóně bohaté animační programy (kabaret, muzikály, výuka latinskoamerických tanců, koncerty) a denní aktivity pro nejmenší v dětském mini-clubu. Bazény, beachvolejbalové, fotbalové a dětské hřiště, tenisové kurty, střelnice pro lukostřelbu, tělocvična, fitness centrum, stolní tenis. Půjčovna člunů, potápěčské centrum, výbava pro potápění, kiteboarding a windsurfing.

**Stravování:** vlastní (jsou zde self-service restaurace, pizzerie a supermarket).

**Delegát:** ve středisku je česky mluvící delegát CK.

**Možnosti výletů:** Porto Cervo, Costa Smeralda, Santa Teresa a trajektem do Bonifacia nebo Santa Teresa a lodí do La Maddalena, Costa Paradiso, Castel Sardo.

**Victoria mobilní dům Lux** (WC/sprcha, klima), cca 24 m<sup>2</sup> + terasa, pro 2–6 osob. Jsou umístěny v polostínu borovic, 200 m od pláže. Výbava viz str. 17.

**Doprava na Sardinii:**

• **vlastní:** trajektové lístky na přání zajistíme.

• **lux. busem CK:** do Livorna, pak samostatně trajektem Livorno–Olbie (asi 6,5 hod. plavby), dále transfer CK Olbia–Camping Village Baia Blu La Tortuga (asi 2 hod.). Cena trajektového lístku kategorie paluba a transferu do místa ubytování je již zahrnuta v ceně jízdného.

• **Upozornění:** bus CK přijíždí do přístavu Livorno asi ve 3 hod. ráno a první trajekt na Sardinii odjíždí kolem 8. hod. (od 6 hod. je k dispozici čekárna).

• **letadlem:** pravidelné lety společností Smartwings. **Cesta tam:** odletový den středa, letiště V. Havla. Po přiletu do Olbie následuje transfer mikrobusem CK do místa pobytu (cca 2 hod., v ceně). **Cesta zpět:** odletový den středa, odjezd z kempu do Olbie mikrobusem CK. Odlet z Olbie, přílet do Prahy.

**Slevy:**

**ZDARMA** jedno dítě 0–11 let

**20%** děti 0–11 let

**ZDARMA** jeden senior 60+

**20%** senioři 60+

**5%** osoby ZTP

**25%** Super First Minute do 15. 12. 2024

**20%** Super First Minute do 15. 2. 2025

**10%** First Minute – záloha do 15. 2. 2025

**5%** First Minute – záloha do 31. 3. 2025

(vyjma akce 2v1)

200 Kč + volné poukazy – skupiny od 15 osob.

Akce 2v1 s vlastní dopravou (u zájezdu SAM) –4.000 Kč/os.

Akce 2v1 s vlastní dopravou (u zájezdu SAML) –6.000 Kč/os.

Sleva za věrnost – zákaznická karta (viz str. 4).

Slevy jsou uznávány pouze z tabulkových cen ubytování. Podmínky slev viz str. 4–5.

**Příplatky:**

• povinná úhrada za závěrečný úklid (viz str. 6) +990 Kč/mobilní dům

+50 Kč/termín při 2 a více spojených termínech

• konkrétní ubytovací jednotka +500 Kč/mobilní dům/termín

• ložní prádlo (viz str. 6) +390 Kč/os.

• ručníky (viz str. 6) +100 Kč/os.

• parking na terminálu CK po dobu zájezdu +1.200 Kč/auto/10 dnů

+1.680 Kč/auto/14 dnů

• sedadlo navíc z/do Brna +3.590 Kč

• cestovní pojištění (viz str. 82)

Do 12 let ZDARMA Senior 60+ ZDARMA Senior 60+ -20%

všechny termíny více na str. 5 více na str. 5

**2v1 ceně** **AKCE**

více na str. 4 více na str. 26

Katalog. číslo	TERMÍN		Počet dnů celkem/noc	Mobilní dům Lux				Způsob dopravy	Příplatky
				Cena za os./Kč podle počtu platících osob					
				4 osoby	3 osoby	2 osoby	Přístýlka 5. a 6. os.		
1727 SAM	Čt	17. 4. – 13. 5.	Út	Lib.	990 Kč/mobilní dům/noc				AKCE
2011 SAM	Po	12. 5. – 25. 5.	Ne	14/11	8.990	9.990	11.990	6.990	2v1 ceně
2107 SAM	Pá	23. 5. – 1. 6.	Ne	10/7	8.990	9.990	11.990	6.990	2v1 ceně
2207 SAML	St	28. 5. – 4. 6.	St	8/7	10.990	11.990	13.990	9.990	2v1 ceně
2207 SAM	Pá	30. 5. – 8. 6.	Ne	10/7	8.990	9.990	12.990	6.990	2v1 ceně
2307 SAML	St	4. 6. – 11. 6.	St	8/7	11.990	13.590	16.590	9.990	2v1 ceně
2307 SAM	Pá	6. 6. – 15. 6.	Ne	10/7	9.590	11.590	14.590	6.990	2v1 ceně
2407 SAML	St	11. 6. – 18. 6.	St	8/7	12.590	14.590	17.590	9.990	2v1 ceně
2407 SAM	Pá	13. 6. – 22. 6.	Ne	10/7	10.590	12.590	15.590	6.990	2v1 ceně
2507 SAML	St	18. 6. – 25. 6.	St	8/7	13.590	15.590	19.590	9.990	2v1 ceně
2507 SAM	Pá	20. 6. – 29. 6.	Ne	10/7	7.590	9.590	13.590	4.590	Senior 60+ ZDARMA
2607 SAML	St	25. 6. – 2. 7.	St	8/7	9.590	11.590	17.590	6.590	Senior 60+ ZDARMA
2607 SAM	Pá	27. 6. – 6. 7.	Ne	10/7	9.590	11.590	17.590	6.590	Senior 60+ ZDARMA
2707 SAML	St	2. 7. – 9. 7.	St	8/7	9.590	11.590	17.590	6.590	Senior 60+ ZDARMA
2707 SAM	Pá	4. 7. – 13. 7.	Ne	10/7	9.590	11.590	17.590	6.590	Senior 60+ ZDARMA
2807 SAML	St	9. 7. – 16. 7.	St	8/7	10.590	12.590	18.590	7.590	Senior 60+ ZDARMA
2807 SAM	Pá	11. 7. – 20. 7.	Ne	10/7	10.590	12.590	18.590	7.590	Senior 60+ ZDARMA
2907 SAML	St	16. 7. – 23. 7.	St	8/7	10.590	12.590	18.590	7.590	Senior 60+ ZDARMA
2907 SAM	Pá	18. 7. – 27. 7.	Ne	10/7	10.590	12.590	18.590	7.590	Senior 60+ ZDARMA
3007 SAML	St	23. 7. – 30. 7.	St	8/7	10.590	12.590	18.590	7.590	Senior 60+ ZDARMA
3007 SAM	Pá	25. 7. – 3. 8.	Ne	10/7	10.590	12.590	18.590	7.590	Senior 60+ ZDARMA
3107 SAML	St	30. 7. – 6. 8.	St	8/7	10.590	12.590	18.590	7.590	Senior 60+ ZDARMA
3107 SAM	Pá	1. 8. – 10. 8.	Ne	10/7	10.590	12.590	18.590	7.590	Senior 60+ ZDARMA
3207 SAML	St	6. 8. – 13. 8.	St	8/7	10.590	12.590	18.590	7.590	Senior 60+ ZDARMA
3207 SAM	Pá	8. 8. – 17. 8.	Ne	10/7	10.590	12.590	18.590	7.590	Senior 60+ ZDARMA
3307 SAML	St	13. 8. – 20. 8.	St	8/7	10.590	12.590	18.590	7.590	Senior 60+ ZDARMA
3307 SAM	Pá	15. 8. – 20. 8.	Ne	10/7	10.590	12.590	18.590	7.590	Senior 60+ ZDARMA
3407 SAML	St	20. 8. – 27. 8.	St	8/7	10.590	12.590	18.590	7.590	Senior 60+ ZDARMA
3407 SAM	Pá	22. 8. – 31. 8.	Ne	10/7	9.590	11.590	17.590	6.590	Senior 60+ ZDARMA
3507 SAML	St	27. 8. – 3. 9.	St	8/7	7.590	9.590	13.590	4.590	Senior 60+ ZDARMA
3507 SAM	Pá	29. 8. – 7. 9.	Ne	10/7	10.590	12.590	15.590	6.990	Senior 60+ ZDARMA
3607 SAML	St	3. 9. – 10. 9.	St	8/7	13.590	15.590	19.590	9.990	Senior 60+ ZDARMA
3707 SAML	St	10. 9. – 17. 9.	St	8/7	9.590	11.590	14.590	6.990	Senior 60+ ZDARMA
3707 SAM	Pá	12. 9. – 21. 9.	Ne	10/7	12.590	14.590	17.590	9.990	Senior 60+ ZDARMA
3807 SAML	St	17. 9. – 24. 9.	St	8/7	8.590	9.590	11.590	6.990	Senior 60+ ZDARMA
3807 SAM	Pá	19. 9. – 28. 9.	Ne	10/7	11.590	13.590	16.590	9.990	Senior 60+ ZDARMA
3907 SAML	St	24. 9. – 1. 10	St	8/7	990 Kč/mobilní dům/noc				AKCE
3903 SAM	So	27. 9. – 30. 9.	Út	Lib.					

**DOPRAVA:** LUX od 6.990 Kč/os. Trasa A1, A2, A, B, C, D, E viz str. 25. viz str. 26. z Prahy 9.990 Kč/os.

**Cena v tabulce zahrnuje:**

• ubytování v mobilním domě • poplatek za vodu, elektřinu a plyn • pojištění CK proti úpadku

**Cena v tabulce nezahrnuje:**

• dopravu lux. autobusem (viz str. 24–25) • leteckou dopravu • parkovné v kempu (190 Kč/auto/noc) • pobytovou taxu (viz str. 7) • povinný ekologický a klubový poplatek 2,8 €/osoba/noc • závěrečný úklid • kauci 2.000 Kč (80 €)/mobilní dům

• zájezdy s kódem SAM uvedené v tabulce je možno zakoupit s autobusovou dopravou nebo vlastní dopravou  
 • zájezdy s kódem SAML uvedené v tabulce je možno zakoupit s leteckou dopravou z Prahy nebo vlastní dopravou (více na str. 26). U zájezdu s leteckou dopravou nelze spojovat 2 a více termínů.



Camping Village Baia Blu la Tortuga – aquapark





# ŠTÝRSKO

## „LÉTO V ZELENÉM SRDCI RAKOUSKA“

Štýrsko, oblast majestátních alpských hřebenů, divokých vod a nedotčené přírody, nabízí jedinečné možnosti k prožití dovolené plné nezapomenutelných zážitků. Tato nejzelenější spolková země Rakouska, díky fascinujícímu světu hor, křišťálově průzračným jezerům a všudypřítomné panenské přírodě, uspokojí požadavky i nejnáročnější klientely. Léto je zde ve znamení odpočinkové, ozdravné, relaxační, ale také aktivní dovolené, plné adrenalinu a sportovních aktivit. Zelené louky, horské bystřiny a krásy malebných městeček v krajině Murtal, jsou příslibem pro aktivní turistiku. Blízké údolí řeky Mur patří mezi nejkrásnější říční cyklostezky Alp a milovníci rychlých aut a napínavé podívané ocení návrat Formule 1 na štýrský Red Bull Ring u Zeltwegu. Schladming, Salzburg či Graz si podmaní každého svými historickými a architektonickými skvosty a nezapomenutelné zážitky slibují také přírodní krásy v podobě nedalekých minerálních dolů, horských vodopádů či jezer s průzračně čistou vodou. Štýrsko, „Zelené srdce Rakouska“, je navíc vyhlášené svými regionálními specialitami, prvotřídní kuchyní a ušlechtilými nápoji z kvalitních vinných sklepů.

## SANKT PETER AM KAMMERSBERG

Malebné městečko, ležící v samém podhůří majestátních alpských vrcholů v rakouském Štýrsku, jež je právem nazýváno zeleným srdcem Rakouska.



Cykloturistika



Relax v kempu



Turistika



**CAMPING BELLA AUSTRIA**★★★★

**Resort:** jedinečný 4\* Camping Bella Austria se nachází 800 m n. m. v blízkosti malebného městečka St. Peter am Kammerberg. Resort je zasazen do nedotčené přírody, obklopené majestátními vrcholky Alp, zelenými lesy a průzračnými vodami horských jezer a bystrín, je ideálním místem rodinné dovolené a pro všechny, kteří chtějí strávit volný čas aktivním odpočinkem. Bella Austria, je opravdovým rájem milovníků panenské přírody a letních aktivit jako jsou cyklistika, nordic walking, pěší turistika a jízda na koni.

**Vybavení resortu:** bazén, brouzdaliště pro děti, restaurace, bar, minimarket, TV-místnost.

**Sportovní, zábavní a společenské aktivity:** v hlavní sezóně v zábavním centru každodenní animační programy a wellness (infrasauna, biosauna a finská sauna). Vodní mlýnky, lanové průlezy, minizoo, stolní tenis a dětské travnaté fotbalové hřiště, rozsáhlá síť cyklostezek.

**Stravování:** vlastní (je zde restaurace s typickou rakouskou kuchyní a bar, minimarket).

**Delegát:** ve středisku je český mluvící delegát CK.

**Možnosti výletů:** tenisové kurty (2 km od kempu), jízda na koni v údolí Katschtal, golf Kreischberg (22 km od kempu), rybaření v Katschbachu (denní lístek 25 €), letní sáňkařská dráha Turracher Höhe (50 km od kempu), Red Bull Ring Zeltweg (asi 70 km).

**Victoria mobilní dům Classic** (WC/sprcha, klima), cca 24 m<sup>2</sup> + terasa, pro 2–4 osoby + 1 dítě do 12 let (maximálně 60 kg, 150 cm). Jsou umístěny v zeleni Camping Bella Austria, v jeho různých částech. Vybava viz str. 19.

V resortu	50 m	Zdarma	50 m	5 €/2 hod.	4 €	Plyn/uhlí	
70 m	22 km	Fotbal			cca 6 km cca 28 €/hod.	18–45 €/den	200 Kč/noc



**TOP DESTINACE**

**PŘÍZNIVÁ CENA**

**GREEN RESORT**

**SUPER FIRST MINUTE**

**35%** do 15. 12.

**30%** do 15. 2.

**FIRST MINUTE**

**20%** do 15. 2.

**10%** do 31. 3.

**Camping Bella Austria**

**NENECHTE SI UJÍT**  
GP Rakouska, Moto GP Rakouska  
Red Bull Ring Spielberg bei Knittelfeld

Katalog. číslo	TERMÍN	Počet dnů celkem/noc	Mobilní dům Classic				Přistýlka do 12 let	DVOJICE
			Cena za os./Kč podle počtu platících osob			ZDARMA		
			4 osoby	3 osoby	2 osoby			
2007 APM	So 17. 5. – 24. 5.	So 8/7	1.190	1.190	1.190	ZDARMA	♥ DVOJICE	
2103 APM	So 24. 5. – 27. 5.	Út 4/3	690	690	690	ZDARMA	♥ DVOJICE	
2107 APM	So 24. 5. – 31. 5.	So 8/7	1.590	1.590	1.590	ZDARMA	♥ DVOJICE	
2204 APM	Út 27. 5. – 31. 5.	So 5/4	990	990	990	ZDARMA	♥ DVOJICE	
2203 APM	So 31. 5. – 3. 6.	Út 4/3	890	890	890	ZDARMA	♥ DVOJICE	
2207 APM	So 31. 5. – 7. 6.	So 8/7	1.990	1.990	1.990	ZDARMA	♥ DVOJICE	
2304 APM	Út 3. 6. – 7. 6.	So 5/4	1.190	1.190	1.190	ZDARMA	♥ DVOJICE	
2303 APM	So 7. 6. – 10. 6.	Út 4/3	1.190	1.190	1.190	ZDARMA	♥ DVOJICE	
2307 APM	So 7. 6. – 14. 6.	So 8/7	2.590	2.590	2.590	ZDARMA	♥ DVOJICE	
2404 APM	Út 10. 6. – 14. 6.	So 5/4	1.590	1.590	1.590	ZDARMA	♥ DVOJICE	
2403 APM	So 14. 6. – 17. 6.	Út 4/3	1.190	1.590	1.990	ZDARMA	♥ DVOJICE	
2407 APM	So 14. 6. – 21. 6.	So 8/7	2.590	3.290	4.590	ZDARMA	♥ DVOJICE	
2504 APM	Út 17. 6. – 21. 6.	So 5/4	1.590	1.990	2.590	ZDARMA	♥ DVOJICE	
2503 APM	So 21. 6. – 24. 6.	Út 4/3	2.290	2.990	3.990	ZDARMA	♥ DVOJICE	
2507 APM	So 21. 6. – 28. 6.	So 8/7	6.990	8.990	11.990	ZDARMA	♥ DVOJICE	
2604 APM	Út 24. 6. – 28. 6.	So 5/4	3.990	4.990	6.990	ZDARMA	♥ DVOJICE	
2603 APM	So 28. 6. – 1. 7.	Út 4/3	3.990	4.990	6.990	ZDARMA	♥ DVOJICE	
2607 APM	So 28. 6. – 5. 7.	So 8/7	6.990	8.990	11.990	ZDARMA	♥ DVOJICE	
2704 APM	Út 1. 7. – 5. 7.	So 5/4	2.990	3.590	4.990	ZDARMA	♥ DVOJICE	
2703 APM	So 5. 7. – 8. 7.	Út 4/3	2.290	2.990	3.990	ZDARMA	♥ DVOJICE	
2707 APM	So 5. 7. – 12. 7.	So 8/7	4.990	5.990	7.990	ZDARMA	♥ DVOJICE	
2804 APM	Út 8. 7. – 12. 7.	So 5/4	2.990	3.590	4.990	ZDARMA	♥ DVOJICE	
2803 APM	So 12. 7. – 15. 7.	Út 4/3	2.290	2.990	3.990	ZDARMA	♥ DVOJICE	
2807 APM	So 12. 7. – 19. 7.	So 8/7	4.990	5.990	7.990	ZDARMA	♥ DVOJICE	
2904 APM	Út 15. 7. – 19. 7.	So 5/4	2.990	3.590	4.990	ZDARMA	♥ DVOJICE	
2903 APM	So 19. 7. – 22. 7.	Út 4/3	2.290	2.990	3.990	ZDARMA	♥ DVOJICE	
2907 APM	So 19. 7. – 26. 7.	So 8/7	4.990	5.990	7.990	ZDARMA	♥ DVOJICE	
3004 APM	Út 22. 7. – 26. 7.	So 5/4	2.990	3.590	4.990	ZDARMA	♥ DVOJICE	
3003 APM	So 26. 7. – 29. 7.	Út 4/3	2.290	2.990	3.990	ZDARMA	♥ DVOJICE	
3007 APM	So 26. 7. – 2. 8.	So 8/7	4.990	5.990	7.990	ZDARMA	♥ DVOJICE	
3104 APM	Út 29. 7. – 2. 8.	So 5/4	2.990	3.590	4.990	ZDARMA	♥ DVOJICE	
3103 APM	So 2. 8. – 5. 8.	Út 4/3	2.290	2.990	3.990	ZDARMA	♥ DVOJICE	
3107 APM	So 2. 8. – 9. 8.	So 8/7	4.990	5.990	7.990	ZDARMA	♥ DVOJICE	
3204 APM	Út 5. 8. – 9. 8.	So 5/4	2.990	3.590	4.990	ZDARMA	♥ DVOJICE	
3203 APM	So 9. 8. – 12. 8.	Út 4/3	2.290	2.990	3.990	ZDARMA	♥ DVOJICE	
3207 APM	So 9. 8. – 16. 8.	So 8/7	6.990	8.990	11.990	ZDARMA	♥ DVOJICE	
3304 APM	Út 12. 8. – 16. 8.	So 5/4	3.990	4.990	6.990	ZDARMA	♥ DVOJICE	
3303 APM	So 16. 8. – 19. 8.	Út 4/3	3.990	4.990	6.990	ZDARMA	♥ DVOJICE	
3307 APM	So 16. 8. – 23. 8.	So 8/7	6.990	8.990	11.990	ZDARMA	♥ DVOJICE	
3404 APM	Út 19. 8. – 23. 8.	So 5/4	2.990	3.590	4.990	ZDARMA	♥ DVOJICE	
3403 APM	So 23. 8. – 26. 8.	Út 4/3	1.990	2.590	3.590	ZDARMA	♥ DVOJICE	
3407 APM	So 23. 8. – 30. 8.	So 8/7	3.990	4.990	6.990	ZDARMA	♥ DVOJICE	
3504 APM	Út 26. 8. – 30. 8.	So 5/4	2.290	2.990	3.990	ZDARMA	♥ DVOJICE	
3507 APM	So 30. 8. – 6. 9.	So 8/7	2.590	2.590	2.590	ZDARMA	♥ DVOJICE	
3607 APM	So 6. 9. – 13. 9.	So 8/7	1.590	1.590	1.590	ZDARMA	♥ DVOJICE	
3708 APM	So 13. 9. – 21. 9.	So 9/8	1.190	1.190	1.190	ZDARMA	♥ DVOJICE	

**DOPRAVA:** vlastní, viz str. 26.

**Cena v tabulce zahrnuje:** ubytování v mobilním domě • poplatek za vodu, elektřinu a plyn • pojištění CK proti úpadku

**Cena v tabulce nezahrnuje:**

- parkovné v kempu (190 Kč/auto/noc nebo moto) • pobytovou taxu (viz str. 7) • závěrečný úklid
- kauci 2.000 Kč (80 €)/mobilní dům

**Slevy:**

- ZDARMA** jedno dítě 0–11 let
- 20%** děti 0–11 let
- ZDARMA** jeden senior 60+
- 20%** senioři 60+
- 5%** osoby ZTP
- 35%** Super First Minute do 15. 12. 2024
- 30%** Super First Minute do 15. 2. 2025
- 20%** First Minute – záloha do 15. 2. 2025
- 10%** First Minute – záloha do 31. 3. 2025

200 Kč + volné poukazy – skupiny od 15 os.  
Sleva za věrnost – zákaznická karta (viz str. 4).

**Příplatky:**

- povinná úhrada za závěrečný úklid (viz str. 6) +990 Kč/mobilní dům
- +50 Kč/termín při 2 a více spojených termínech
- konkrétní ubytovací jednotka +500 Kč/mobilní dům/termín
- ložní prádlo (viz str. 6) +390 Kč/os.
- ručníky (viz str. 6) +100 Kč/os.
- malé domácí zvíře +200 Kč/noc
- +600 Kč příplatek k závěrečnému úklidu
- cestovní pojištění (viz str. 82)

**Do 12 let ZDARMA** **Senior 60+ ZDARMA** **Senior 60+ -20%** **♥ DVOJICE** **AKCE**

všechny termíny více na str. 5 více na str. 5 více na str. 4 více na str. 26







## Cestovní pojištění včetně pojištění storna od ERV Evropské pro klienty CK Victoria

Co vám uhradíme (limity v Kč)	Optimal léto C+
<b>Cíl cesty</b>	<b>Evropa</b>
Léčebné výlohy vč. COVID-19	6 000 000
Zubní ošetření	24 000
Fyzioterapie	120 000
Náhrada za pobyt v nemocnici	20 000
Asistenční služby	neomezeně
Opatrovník	150 000
Úraz (trvalé následky)	200 000
Osobní věci	40 000
Odpovědnost za škodu	3 000 000
Storno vč. COVID-19	1 500 - 60 000
Cesty autem	✓
Náklady na odtaž	10 000
Náhradní doprava a ubytování	20 000
Spoluúčast u pronajatého vozidla	5 000

Kolik to stojí (na osobu)		Optimal léto C+	
	Věk	0-14	15+
se stornem (limit v Kč)	1 500	70 Kč	120 Kč
	3 000	150 Kč	250 Kč
	5 000	230 Kč	390 Kč
	10 000	320 Kč	540 Kč
	15 000	410 Kč	690 Kč
	30 000	590 Kč	990 Kč
	45 000	890 Kč	1 490 Kč
	60 000	1 190 Kč	1 990 Kč

Zraníte se nebo onemocníte?  
Asistenční služba vám pomůže,  
stačí zavolat!

Vykradou vám na dovolené  
apartmán nebo zničí kufr?  
Tohle pojištění přijde vhod.

Podaří se vám rozbít zrcadlo  
v hotelovém pokoji?  
O škodu se postaráme.

Jste nuceni zrušit cestu?  
Dostanete od nás až  
90 % stornopoplatků.

Tato inzerce má pouze informativní charakter.  
Přesné znění pojistných podmínek obdržíte při sjednání pojištění.

ERVpojistovna.cz

 **ERV**  
Evropská pojišťovna

ERV 4 2020







# Victoria

Cestovní kancelář



Istra Premium Camping Resort\*\*\*\*\*

© Valamar Riviera

## BRNO

### CEJL 87

602 00 Brno  
tel.: 545 213 101  
po-pá: 8.30-17.30

### NÁMĚSTÍ SVOBODY 10 DŮM U ČTYŘ MAMLASŮ

602 00 Brno  
tel.: 542 215 367  
po-pá: 9.00-18.00

### ODJEZDOVÝ TERMINÁL

Heršpická 13  
619 00 Brno  
tel.: 727 935 394  
GPS: 49°10'17.48" N  
16°36'8.2"E

## PRAHA

### KARLOVO NÁM. 10 NÁKUPNÍ GALERIE ATRIUM

120 00 Praha 2  
tel.: 296 220 022  
po-čt: 9.00-18.00  
pá: 9.00-16.00

## LIBEREC

### SOUKENNÉ NÁM. 613 DŮM KULTURY

460 01 Liberec  
tel.: 485 107 766  
po-pá: 8.30-12.00  
12.30-17.00

## OSTRAVA

### PURKYŇOVA 6

702 00 Ostrava  
tel.: 596 115 597  
po-čt: 9.00-18.00  
pá: 9.00-16.00

## OLOMOUČ

### POLSKÁ 1 GALERIE ŠANTOVKA

779 00 Olomouc  
tel.: 585 224 275  
po-ne: 9.00-21.00

## PLZEŇ

### PREŠOVSKÁ 3

301 00 Plzeň  
tel.: 371 791 787  
po-pá: 8.30-17.30

 /CK.Victoria

 +420 545 213 101  
pondělí-neděle 9-21 hod.

 [www.victoria-ck.cz](http://www.victoria-ck.cz)

 [dovolena@victoria-ck.cz](mailto:dovolena@victoria-ck.cz)

  
Člen Asociace českých  
cestovních kanceláří

Jsme s Vámi již  
**32** / LET  
1993-2025

    
Ve všech pobočkách CK Victoria  
možná úhrada až 100 % ceny zájezdu

